<<ՀԱԶԱՐԱՇԵՆ >>
ՍԱՀՄԱՆԱՓԱԿ
ՊԱՏԱՍԽԱՆԱՏՎՈՒԹՅԱՄԲ
ԸՆԿԵՐՈՒԹՅՈՒՆ

<<HAZARASHEN>>
COMPANY
LIMITED

Պայմանագիր՝ « N ԱՄՄՀ-ԳՀԾՁԲ-22/24-1»

ԱՇԽԱՏԱՆՔԱՅԻՆ ՆԱԽԱԳԻԾ

Մասիս համայնքի մանկապարտեզների կառուցում, հիմնանորոգում և բարեկարգում

Օբյեկտ ՝ Մասիս համայնքի գ.Նոր Խարբերդում մանկապարտեզի կառուցում

Պատվիրատու՝ Արարատի մարզ, Մասիսի համայնքապետարան:

ՀԱՏՈՐ 1. ՃԱՐՏԱՐԱՊԵՏԱԿԱՆ ՄԱՍ

ԼԻՑԵՆԶԻԱ
ԱՆԺԱՄԿԵՏ

«Հազարաշեն» ՍՊԸ տնօրեն — Ռ. Իգիթյան

ՆԳՃ — Ռ.Հարությունյան

Երևան 202

Մասիս համայնքի մանկապարտեզների կառուցում, հիմնանորոգում և բարեկարգում

Պայմանագիր՝ « N ԱՄՄՀ-ԳՀԾՁԲ-22/24-1»

Օբյեկտ ՝ Մասիս համայնքի գ. Նոր Խարբերդում մանկապարտեզի կառուցում

Նախագծի կազմը

Հատոր N	Նշանակում	Անվանում	Ծանոթա-գրություն
Հ0	ԵՏ	Ելակետային տվյալներ	
Հ1	Ճ	Ճարտարապետական մաս	
Հ2	ԿԼ	Կոնստրուկտորական մաս	
Հ3	ԷՏ, ՕՋ, ՋԿ	Ինժեներական մասեր	
Հ4	ՇԿՆ	Շինարարության կազմակերպման նախագիծ	
Հ5		Նախահաշվային փաստաթղթեր	

Scanned with CamScanner

ԻՐԱՎԻՃԱԿԱՅԻՆ ՀԱՏԱԿԱԳԻԾ Մ1:2000

ԱՆՎԱՆԱՑԱՆԿ

N	Անվանում	Թերթ
1	Անվանացանկ.իրավիճակային հատակագիծ Մ1:2000	0
2	Բացատրագիր	Բ-1
8	Գլխավոր հատակագիծ/նշահարում մ1:250	ԳՀ-1
9	Գլխավոր հատակագիծ մ1:500	ԳՀ-2
10	Հատակագիծ -2.700 նիշի վրա/ չափադրում	Ճ-1
11	Հատակագիծ 0,000 նիշի վրա/ չափադրում	Ճ-2
12	Հատակների հատակագիծ 0,000 նիշի վրա	Ճ-3
13	Հատակագիծ 0,000 նիշի վրա/ կահավորում	Ճ-4
14	Հատակագիծ 3.300 նիշի վրա/ չափադրում	Ճ-5
15	Հատակների հատակագիծ 3.300 նիշի վրա	Ճ-6
16	Հատակագիծ 3.300 նիշի վրա/ կահավորում	Ճ-7
17	Տանիքի հատակագիծ Մ1:100, Ջրհոս խողովակի ամրացման հանգույց	Ճ-8
18	Ճակատ Ա-Ջ առանցով Մ1:100,Ճակատ Ջ-Ա առանցքով Մ1:100	Ճ-9
19	Ճակատ 6-1 առանցով Մ1:100,Ճակատ 1-6 առանցքով Մ1:100	Ճ-10
20	Կտրվածք Ա-Ա առանցքով Մ1:100,Կտրվածք Բ-Բ առանցքով Մ1:100	Ճ-11
21	Հատակների կտրվածքներ	Ճ-12
22	Մետաղական բազրիքներ	Ճ-13
23	Ներքին աստիճանավանդակ	Ճ-14
24	Մուտք 1-ի մանրամասներ	Ճ-15
25	Մուտք 2-ի մանրամասներ	Ճ-16
26	Դռների և պատուհանների մասնագիր	Ճ-17
27	Պատուհանների հանգույցներ, տանիքի ծածկի կտրվածք	Ճ-18
28	Ջրուցատաղավար	Ճ-19
29	Մետաղական ցանկապատ	Ճ-20
30	Տարածքի բարեկարգման հանգույցներ	Ճ-21
31	Աշխատանքների իրականացման մասնագիր	Ճ-22
32	Աշխատանքների իրականացման մասնագիր	Ճ-23

Մասիս համայնքի մանկապարտեզների կառուցում, հիմնանորոգում և բարեկարգում				Պատվեր «ԱՄՄՀ-ԳՀԾՁԲ-22/24-1»		
Հասցե՝ Մասիս համայնքի գ. Նոր Խարբերդում մանկապարտեզի կառուցում				Փուլ	Թերթ	Թերթեր
			ՃԱՐՏԱՐԱՊԵՏԱԿԱՆ ՄԱՍ	ԱՆ	0	32
ՃԱՐՏԱՐԱՊԵՏ	Կ.ԹԻՐԱՔՅԱՆ		Անվանացանկ.իրավիճակային հատակագիծ Մ1:2000	«ՀԱՋԱՐԱՇԵՆ» ՍՊԸ		

Scanned with CamScanner

ԻՐԱՎԻՃԱԿԱՅԻՆ ՀԱՏԱԿԱԳԻԾ Մ 1:2000

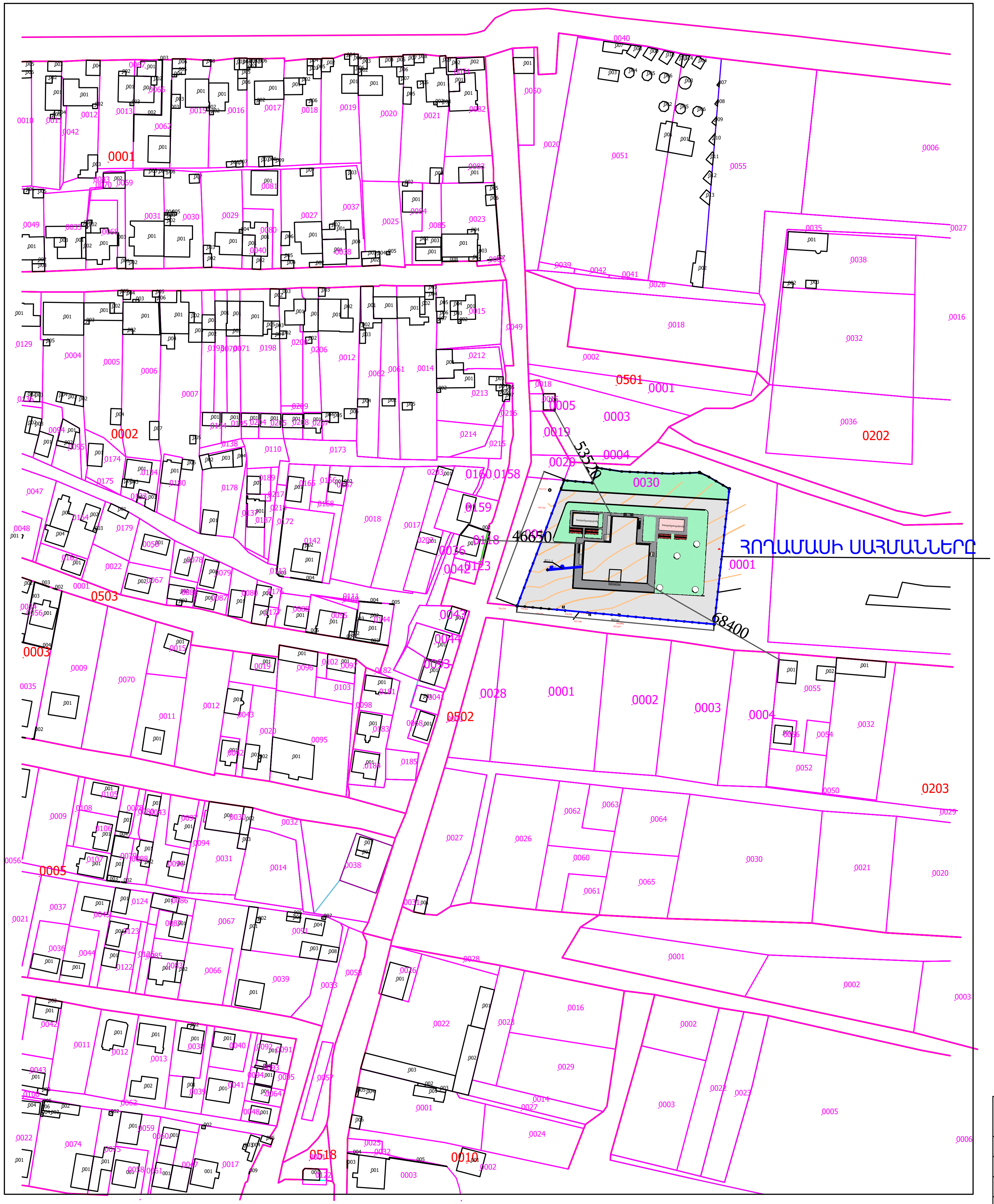

ԱՆՎԱՆԱՑԱՆԿ

N	Անվանում	Թերթ
1	Անվանացանկ,իրավիճակային հատակագիծ Մ1:2000	0
2	Բացատրագիր	Բ-1
3	Գլխավոր հատակագիծ/նշահարում մ1:250	ԳՀ-1
4	Գլխավոր հատակագիծ մ1:500	ԳՀ-2
5	Հատակագիծ -2.700 նիշի վրա/ չափադրում	Ճ-1
6	Հատակագիծ 0,000 նիշի վրա/ չափադրում	Ճ-2
7	Հատակների հատակագիծ 0,000 նիշի վրա	Ճ-3
8	Հատակագիծ 0,000 նիշի վրա/ կահավորում	Ճ-4
9	Հատակագիծ 3.300 նիշի վրա/ չափադրում	Ճ-5
10	Հատակների հատակագիծ 3.300 նիշի վրա	Ճ-6
11	Հատակագիծ 3.300 նիշի վրա/ կահավորում	Ճ-7
12	Տանիքի հատակագիծ Մ1:100, Ջրհոս խողովակի ամրացման հանգույց	Ճ-8
13	Ճակատ Ա-Զ առանցքով Մ1:100,Ճակատ Զ-Ա առանցքով Մ1:100	Ճ-9
14	Ճակատ 6-1 առանցքով Մ1:100,Ճակատ 1-6 առանցքով Մ1:100	Ճ-10
15	Կտրվածք Ա-Ա առանցքով Մ1:100,Կտրվածք Բ-Բ առանցքով Մ1:100	Ճ-11
16	Հատակների կտրվածքներ	Ճ-12
17	Մետաղական բազրիքներ	Ճ-13
18	Ներքին աստիճանավանդակ	Ճ-14
19	Մուտք 1-ի մանրամասներ	Ճ-15
20	Մուտք 2-ի մանրամասներ	Ճ-16
21	Դռների և պատուհանների մասնագիր	Ճ-17
22	Պատուհանների հանգույցներ, տանիքի ծածկի կտրվածք	Ճ-18
23	Ջրուցատաղավար	Ճ-19
24	Մետաղական ցանկապատ	Ճ-20
25	Տարածքի բարեկարգման հանգույցներ	Ճ-21
26	Աշխատանքների իրականացման մասնագիր	Ճ-22
27	Աշխատանքների իրականացման մասնագիր	Ճ-23

Մասիս համայնքի մանկապարտեզների կառուցում, հիմնանորոգում և բարեկարգում			Պատվեր «ԱՄՄՀ-ԳՀԾՁԲ-22/24-1»	
Հասցե՝ Մասիս համայնքի գ. Նոր Խարբերդում մանկապարտեզի կառուցում			Փուլ	Թերթ	Թերթեր
		ՃԱՐՏԱՐԱՊԵՏԱԿԱՆ ՄԱՍ	ԱՆ	0	27
ՃԱՐՏԱՐԱՊԵՏ	Կ.ԹԻՐԱԲՅԱՆ	Անվանացանկ,իրավիճակային հատակագիծ Մ1:2000	«ՀԱՋԱՐԱՇԵՆ» ՍՊԸ	

ԲԱՑԱՏՐԱԳԻՐ

ՀՀ Արարատի մարզի "Մասիս համայնքի մանկապարտեզների կառուցում, հիմնանորոգում և բարեկարգում" ծրագրի շրջանակներում Մասիս համայնքի Նոր Խարբերդ գյուղի նոր մանկապարտեզի շենքի կառուցման նախագիծը մշակվել է համաձայն NԱՄՄՀ-ԳՀԾՁԲ-22/24-1 առ 24.06.2022 թ. կնքված պայմանագրի:

Մանկապարտեզի տարածքը գտնվում է Մասիս համայնքի Նոր Խարբերդ գյուղում 7 փող. 5/1 հողամաս հասցեում:

Նոր կառուցվող մասնաշենքն իրենից ներկայացնում է բարդ հատակագծային լուծմամբ, 30*30 առանցքային չափերով 2 վերգետնյա հարկերով և նկուղային հարկով շինություն: Շինությունը սեյսմիկ կարանով առանձնացված է 2 հատվածի, քանի որ ըստ ՀՀ-ում ներկայումս գործող ՀՀՇՆ 20,04-2020 «Երկրաշարժադիմացկուն շինարարություն նախագծման նորմեր» -ի շենքերը հատակագծում պետք է ունենան կանոնավոր ձև: Շենքի մանիքը կլինի հարթ:

- շենքի առաջին հատվածի առանցքային չափերը՝ 18,0մ*30,0մ
- երկրորդ հատվածի առանցքային չափերը՝ 11,5մ*12,0մ
- հարկի բարձրությունը 3,3մ
- նկուղային հարկի բարձրությունը 2,7մ
- ձյան բեռնվածքի շրջանը II /ըստ СНиП 2,01,07-85 «Բեռներ և ազդեցություններ»/
- սեյսմիկ գոտին 1-ին /ըստ ՀՀՇՆ 20,04-2020/
- հարկերի թիվը -3
- ամրանի դասը A500C
- բետոնի դասը՝ B25

Շենքի ճարտարապետական լուծումներից ելնելով կրող համակարգի բնութագրերն են՝

- հիմքը՝ համատարած միաձույլ ե/բ սալ, իրար կապված ե/բ ժապավեններով
- կրող համակարգն՝ ե/բ շրջանակակապային
- ծածկի սալերը՝ միաձույլ ե/բ
- կոշտության պատերը /դիաֆրագմաները/՝ միաձույլ ե/բ
- աստիճանավանդակը՝ միաձույլ ե/բ

Կառույցի կրող տարրերը նախատեսված են իրականացնել միաձույլ ե/բ-ից, որոնք ունեն հետևյալ չափերը՝

- Սյուներ-40*40սմ
- Ծածկեր - 15սմ
- Դիաֆրագմաներ -20սմ
- Հիմնային սալ - 50սմ
- Ժապավենային հիմքեր - 60*80սմ

ՆՃՀ [signature] Ռ.Հարությունյան

Հաշվարկն իրականացվել է LIRA SAPR հաշվարկային ծրագրով, ծրագրում շենքը մոդելավորվում և հաշվարկվում է որպես տարածական մոդել վերջավոր տարրերի մեթոդով, հաշվի առնելով ուղղաձիգ բեռնվածքները և սեյսմիկ ազդեցությունները:

Տվյալ նախագիծը նախատեսված է երեխաների 4 խմբի համար: Հարկերում նախատեսված են հետևյալ հիմնական սենքերը՝ ննջասենյակներ, խաղասենյակ/ճաշասենյակներ, դահլիճ, խոհանոց, պահեստներ չոր մթերքի և բանջարեղենի համար, բուժկետ մեկուսարանով, սանհանգույցներ, տնօրենի, տնտեսվարի և անձնակազմի համար անհրաժեշտ սենյակներ:

Մանկապարտեզի շենքը ունի համապատասխան մոտեցումներ աստիճանների և թեքահարթակների տեսքով:

Մանկապարտեզի շենքի արտաքին պատերը ջերմամեկուսացված են, սվաղված դեկորատիվ սվաղով և ներկված ֆասադային ջրակայուն ներկերով:

Երեխաների տարհանման համար 2-րդ հարկից նախատեսված են մետաղական աստիճաններ:

Արտաքին բացվածքներում դռները և պատուհանները նախատեսված են ալյումինե պրոֆիլներով, իսկ ներքին հատվածում՝ մետաղապլաստե:

Տանիքն իրականացվելու է հարթ, փափկոտցային նյութերով, գոլորշամեկուսիչ, ջերմամեկուսիչ և ջրամեկուսիչ շերտերով:

Մանկապարտեզն ապահովված է տաք և սառը ջրամատակարարումով:

Կոյուղու համար նախատեսված է տարածքում կառուցել սեպտիկ հոր:

Շենքում գոյություն ունի ջեռուցման համակարգ արտասահմանյան տիպի ալյումինե մարտկոցներով, որոնց սնումն իրականացվում է տուրբո համակարգի կաթսաների միջոցով: Սանհանգույցներում և խոհանոցներում նախատեսված են օդափոխության արտածման համակարգեր:

Նախագծով նախատեսված է իրականացնել մանկապարտեզի տարածքի բարեկարգում և ցանկապատի իրականացում: Տարածքում յուրաքանչյուր խմբի համար նախատեսված է զբոսատաղավար: Անցուղիները նախատեսված է երեսապատել դեկորատիվ սալիկներով, իրականացնել խաղահրապարակ ռետինե գունավոր ծածկույթով և խաղասարքերով, մնացած ազատ տարածքները ճիմապատել և ձևավորել սիզամարգերով:

ՃԱՐՏԱՐԱՊԵՏԱՇԻՆԱՐԱՐԱԿԱՆ ԳԾԱԳՐԵՐԸ ՄՇԱԿՎԵԼ ԵՆ ՀԱՄԱՁԱՅՆ՝ ՀՀ ՏԱՐԱԾՔՈՒՄ ԳՈՐԾՈՂ ՀԵՏԵՎՅԱԼ ՆՈՐՄԵՐԻ և ԿԱՆՈՆՆԵՐԻ՝

1. ՀՀՇՆ-30-01-2023 - <<Քաղաքաշինություն. Քաղաքային և գյուղական բնակավայրերի հատակագծում և կառուցապատում>>:
2. ՀՀՇՆ-13-03-2022- << Կրող և պատող կոնստրուկցիաներ>>:
3. ՀՀՇՆ-22-01-2024 - <<Շինարարական կլիմայաբանություն>>:
4. ՀՀՇՆ - 31-03.04 -2022 - << Նախադպրոցական հաստատությունների շենքեր: Նախագծման նորմեր>>:
5. ՀՀՇՆ IV -13.01-96 <<Քարե և ամրանաքարե կոնստրուկցիաներ>>:
6. ՀՀՇՆ-31-04-2022 - <<Տանիքներ և տանիքածածկեր>>:
7. ՀՀՇՆ-31-04.05-2023 - << Հատակներ>>:
8. ՀՀՇՆ -IV -11.07.04-2006 - << Շենքերի և շինությունների մատչելիությունը բնակչության սակավաշարժ խմբերի համար>>:
9. ՀՀՇՆ -31-03.02-2022 - <<ՀՀ քաղաքացիական պաշտպանության պաշտպանական կառույցներ>>:
10. ՀՀ ՇՆ- 30-02-2022 - <<Տարածքի բարեկարգում>>:

Մասիս համայնքի մանկապարտեզների կառուցում, հիմնանորոգում և բարեկարգում				Պատվեր «ԱՄՄՀ-ԳՀԾՁԲ-22/24-1»		
Հասցե՝ Մասիս համայնքի գ. Նոր Խարբերդում մանկապարտեզի կառուցում				Փուլ	Թերթ	Թերթեր
			ՃԱՐՏԱՐԱՊԵՏԱԿԱՆ ՄԱՍ	ԱՆ	Բ- 1	32
ՃԱՐՏԱՐԱՊԵՏ	Կ.ԹՈՐՈՍՅԱՆ	[signature]	Բացատրագիր	«ՀԱՅԱՐԱՇԵՆ» ՍՊԸ		

ԳԼԽԱՎՈՐ ՀԱՏԱԿԱԳԻԾ Մ1:250
ՆՇԱՀԱՐՈՒՄ

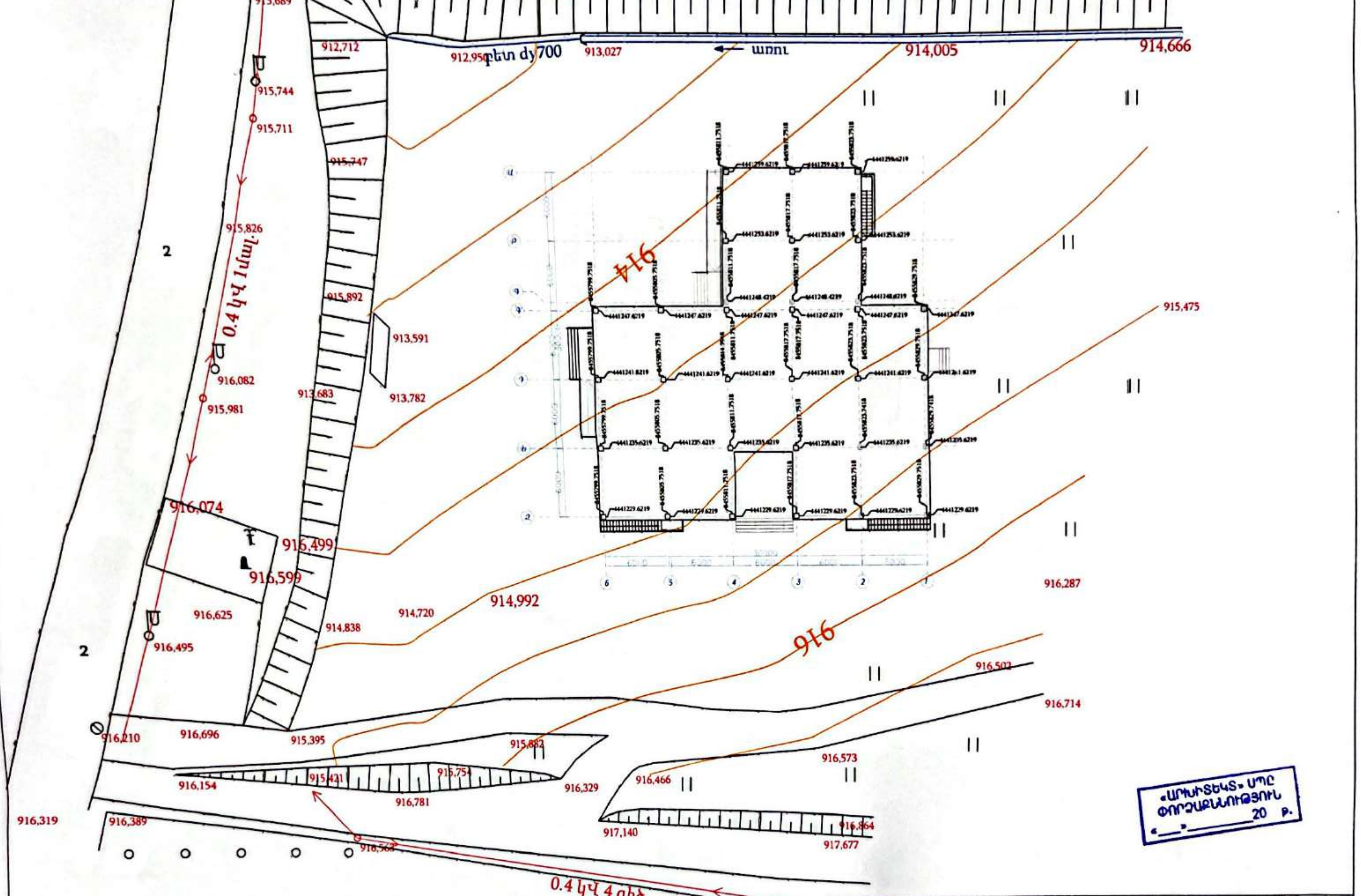

Մասիս համայնքի մանկապարտեզների կառուցում, հիմնանորոգում և բարեկարգում				Պատվեր «ԱՄՄՀ-ԳՀԾՁԲ-22/24-1»		
Հասցե՝ Մասիս համայնքի գ. Նոր Խարբերդում մանկապարտեզի կառուցում				Փուլ	Թերթ	Թերթեր
			ՃԱՐՏԱՐԱՊԵՏԱԿԱՆ ՄԱՍ	ԱՆ	ԳՀ-1	32
ՃԱՐՏԱՐԱՊԵՏ	Կ.ԹԻՐԱՔՅԱՆ	[signature]	Գլխավոր հատակագիծ/ Նշահարում	«ՀԱՅԱՐԱՇԵՆ» ՍՊԸ		

Scanned with CamScanner

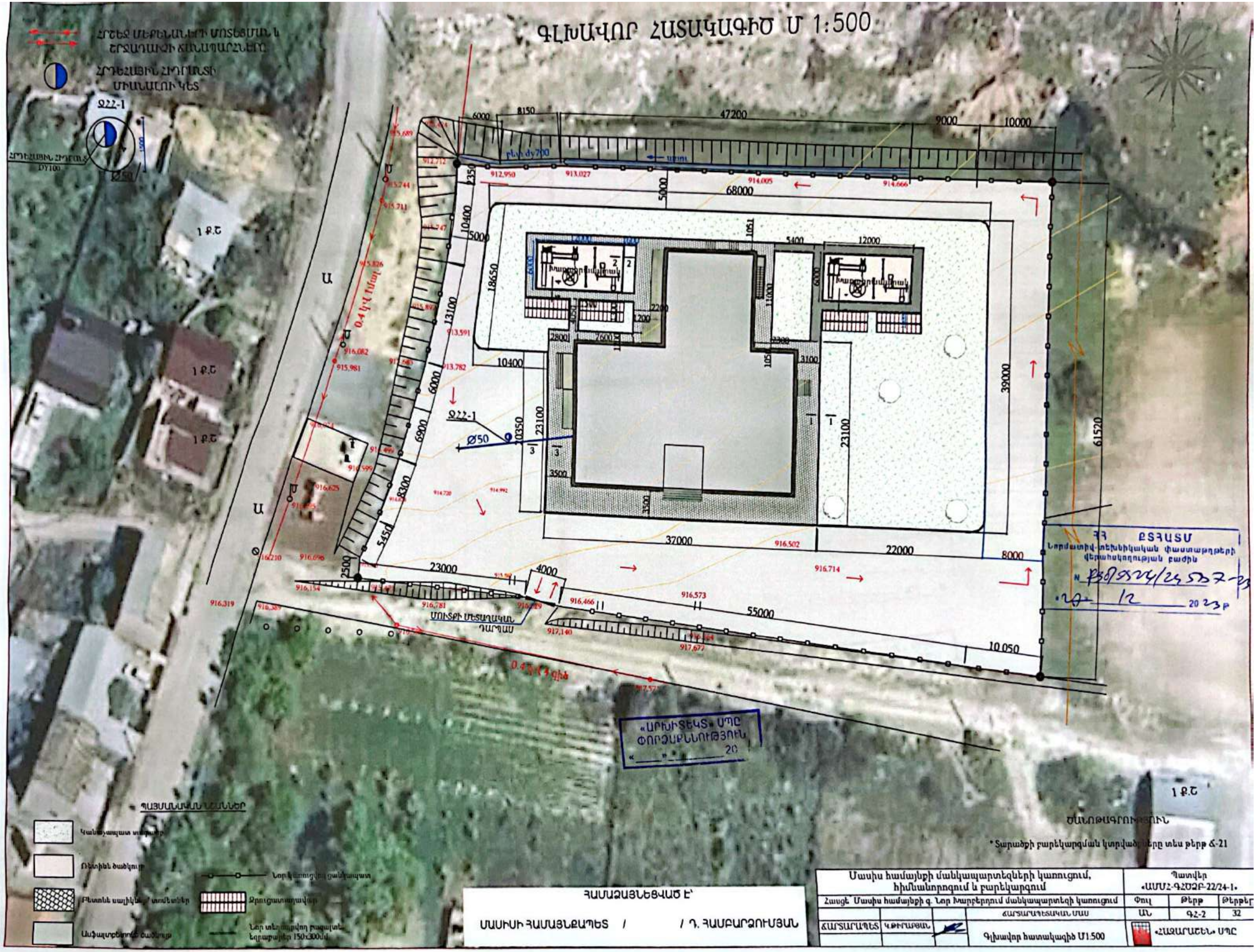

ԳԼԽԱՎՈՐ ՀԱՏԱԿԱԳԻԾ Մ 1:500
ՀՈՍԵԼԻ ԱՆԿՆԱՆԱՅԻՆ ԽՈՂՈՎԱԿՆԵՐ ԵՎ ԵՐԿՐԱԲԱՆԱԿԱՆ ՀԱՆՈՒՅԹՆԵՐ
ՀԱՏԵՄԵՏԱԿԱՆ ՀԱՆԳՈՒՅՑ
ՄԻԱՑՄԱՆ ԿԵՏ
Ջ22-1
Ø50
Ա
1 Ք.Շ
0.4 կՎ էլ/գիծ
ՄՈՒՏՔԻ ՄԵՏԱՂԱԿԱՆ ԴԱՐՊԱՍ
«ԱՐԽԻՏԵԿՏ» ՍՊԸ ՓՈՐՁԱՔՆՆՈՒԹՅՈՒՆ
ՊԱՅՄԱՆԱԿԱՆ ՆՇԱՆՆԵՐ
ԾԱՆՈԹԱԳՐՈՒԹՅՈՒՆ
* Տարածքի բարեկարգման կտրվածքները տես թերթ Ճ-21
ՀԱՄԱՁԱՅՆԵՑՎԱԾ Է՝
ՄԱՍԻՍԻ ՀԱՄԱՅՆՔԱՊԵՏ / / Դ. ՀԱՄԲԱՐՁՈՒՄՅԱՆ
Մասիս համայնքի մանկապարտեզների կառուցում, հիմնանորոգում և բարեկարգում
Պատվեր «ԱՄՄՀ-ԳՀԾՁԲ-22/24-1»
Հասցե՝ Մասիս համայնքի գ. Նոր Խարբերդում մանկապարտեզի կառուցում
Փուլ Թերթ Թերթեր
ՃԱՐՏԱՐԱՊԵՏԱԿԱՆ ՄԱՍ
ԱՆ Գ2-2 32
ՃԱՐՏԱՐԱՊԵՏ Կ.ԹՈՐԱՔՅԱՆ
Գլխավոր հատակագիծ Մ1:500
«ՀԱՅԱՐԱԾԵԼ» ՍՊԸ

ՀԱՏԱԿԱԳԻԾ -2.700 ՆԻՇԻ ՎՐԱ/ Մ1:100
ՉԱՓԱԴՐՈՒՄ

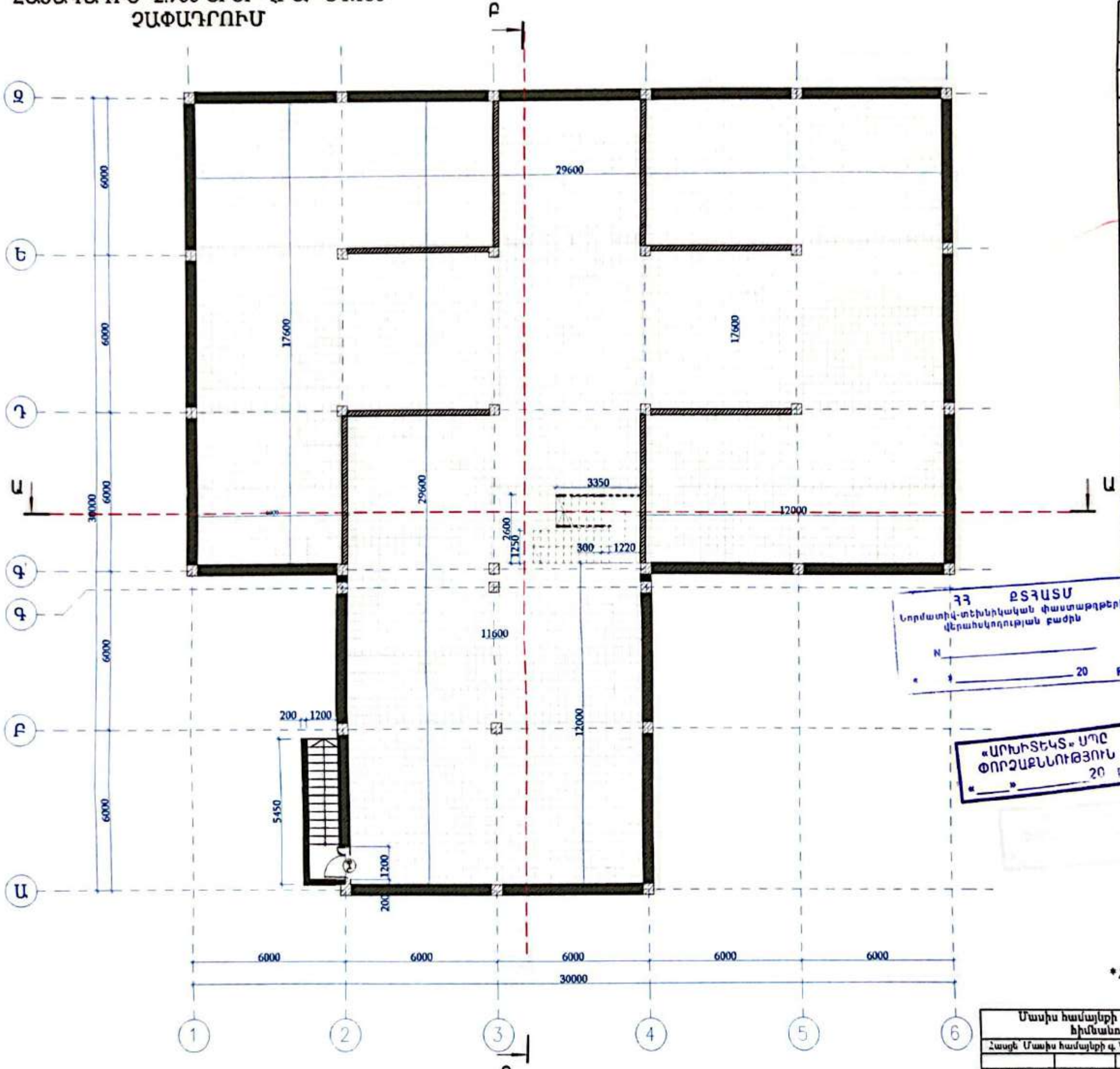

	ԱՆՎԱՆԱՑԱՆԿ	ՄԱԿԵՐԵՍ Մ²
1	Ննջասենյակ	68,54
2	Սանհանգույց	14,52
3	Խաղասենյակ/ճաշասենյակ	50,3
4	Մեկուսարան	11.5
5	Սանհանգույց	1.8
6	Սանհանգույց աշխատակազմի համար	2.01
7	Բուժկետ	17,4
8	Պահակակետ	8,05
9	Ետնաքեմ	14,13
10	Դահլիճ	70,92
11	Չոր մթերքի պահեստ	4,94
12	Բանջարեղենի պահեստ	15,52
13	Խոհանոց	32,15
14	Պահոց	4,94
15	Սառեցման խցիկ	5,03
16	Սանհանգույց	14,52
17	Խաղասենյակ/ճաշասենյակ	50,27
18	Ննջասենյակ	68,54
19	Միջանցք	147,64

ՀՀ ԸՍՏԱՑՎԱԾ
Նորմատիվ-տեխնիկական փաստաթղթերի վերահսկողության բաժին
N________
«___» ________ 20 թ.

«ԱՐԽԻՏԵԿՏ» ՍՊԸ
ՓՈՐՁԱՔՆՆՈՒԹՅՈՒՆ
«___» ________ 20 թ.

Պայմանական նշաններ

Հատակ-4

ԾԱՆՈԹՈՒԹՅՈՒՆ

*Հատակների կտրվածքները տես թերթ Ճ–12

Մասիս համայնքի մանկապարտեզների կառուցում, հիմնանորոգում և բարեկարգում				Պատվեր «ԱՄՄՀ-ԳՀԾՁԲ-22/24-1»		
Հասցե՝ Մասիս համայնքի գ. Նոր Խարբերդում մանկապարտեզի կառուցում				Փուլ	Թերթ	Թերթեր
			ՃԱՐՏԱՐԱՊԵՏԱԿԱՆ ՄԱՍ	ԱՆ	Ճ- 1	32
ՃԱՐՏԱՐԱՊԵՏ	Կ.ՓԻՐՂԱՅԱՆ		Հատակագիծ -2,700 նիշի վրա	«ՀԱՅԱՐԱԵՆԻ» ՍՊԸ		

Scanned with CamScanner

ՀԱՏԱԿԱԳԻԾ 0.000 ՆԻՇԻ ՎՐԱ/ Մ 1:100
ՉԱՓԱԴՐՈՒՄ

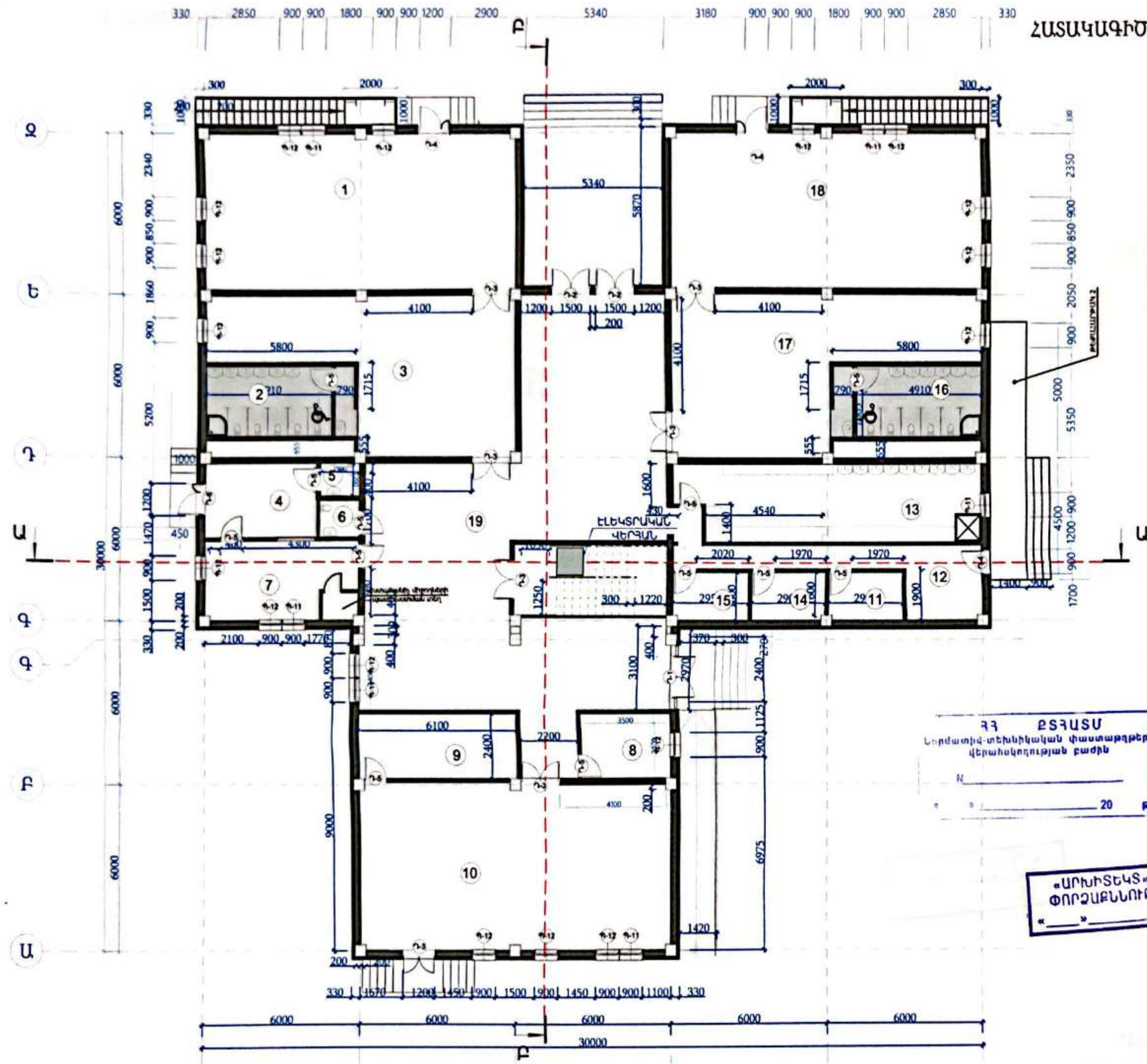

	ԱՆՎԱՆԱՑԱՆԿ	ՄԱԿԵՐԵՍ Մ²
1	Ննջասենյակ	68,54
2	Սանհանգույց	14,52
3	Խաղասենյակ/ճաշասենյակ	50,3
4	Մեկուսարան	11.5
5	Սանհանգույց	1.8
6	Սանհանգույց աշխատակազմի համար	2.01
7	Բուժկետ	17,4
8	Պահակակետ	8,05
9	Ետնաբեմ	14,13
10	Դահլիճ	70,92
11	Ջոր մթերքի պահեստ	4,94
12	Բանջարեղենի պահեստ	15,52
13	Խոհանոց	32,15
14	Պահոց	4,94
15	Սառեցման խցիկ	5.03
16	Սանհանգույց	14,52
17	Խաղասենյակ/ճաշասենյակ	50,27
18	Ննջասենյակ	68,54
19	Միջանցք	147,64

ՀՀ ՔՏՅԱՏՄ
Նորմատիվ-տեխնիկական փաստաթղթերի վերահսկողության բաժին
N ______
« » ______ 20 թ.

«ԱՐԽԻՏԵԿՏ» ՍՊԸ
ՓՈՐՁԱՔՆՆՈՒԹՅՈՒՆ
«____» ________ 20 թ.

Մասիս համայնքի մանկապարտեզների կառուցում, հիմնանորոգում և բարեկարգում			Պատվեր «ԱՄՄՀ-ԳՀԾՁԲ-22/24-1»
Հասցե՝ Մասիս համայնքի գ. Նոր Խարբերդում մանկապարտեզի կառուցում			Փուլ: ԱՆ; Թերթ: Ճ-2; Թերթեր: 32
		ՃԱՐՏԱՐԱՊԵՏԱԿԱՆ ՄԱՍ	
ՃԱՐՏԱՐԱՊԵՏ	Կ.ԹԻՐԱՔՅԱՆ	Հատակագիծ 0,000 նիշի վրա/ չափադրում	«ՀԱՅԱՐԱԾԵՆ» ՍՊԸ

Scanned with CamScanner

ՀԱՏԱԿՆԵՐԻ ՀԱՏԱԿԱԳԻԾ 0.000 ՆԻՇԻ ՎՐԱ/ Մ1:100

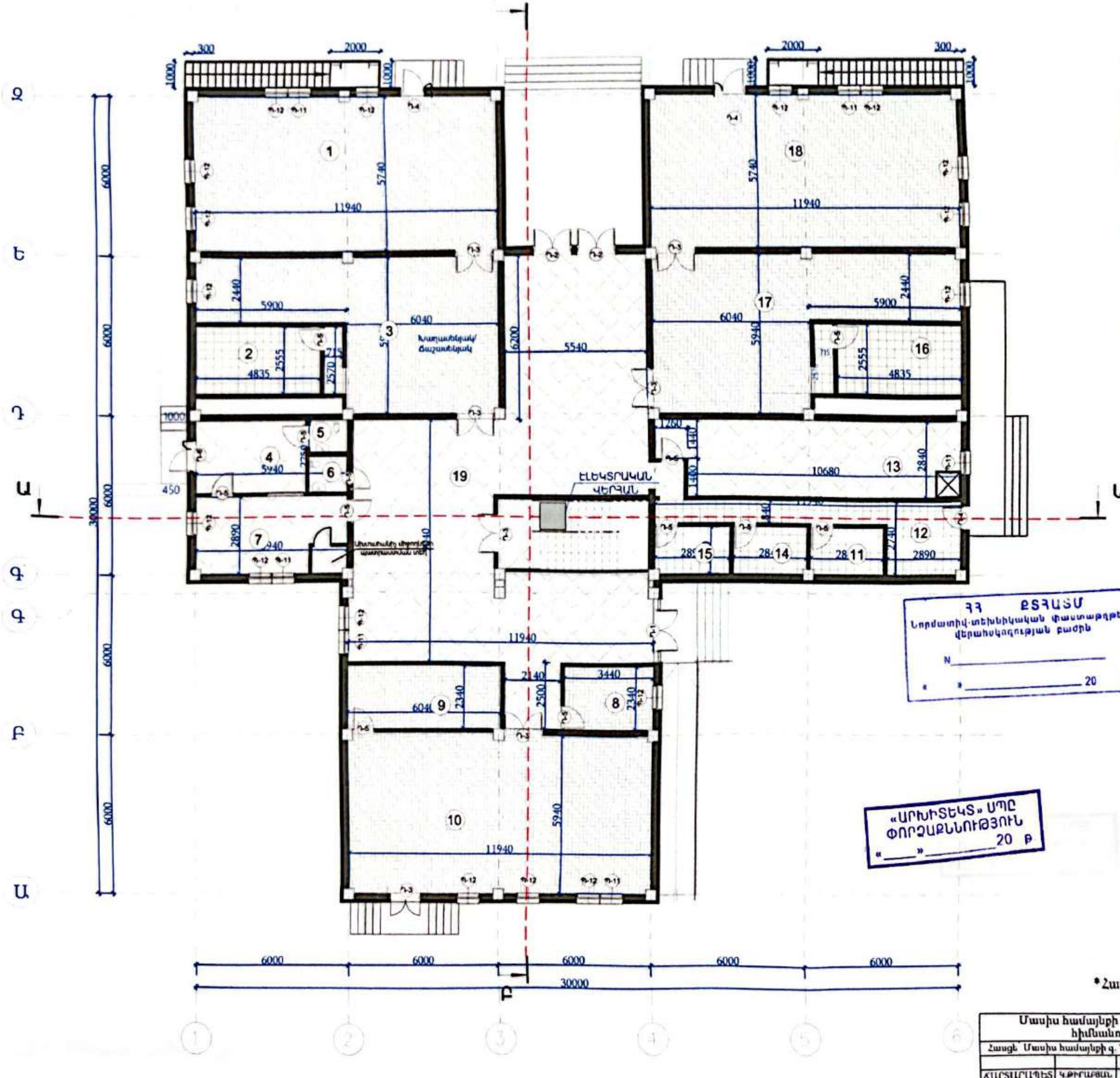

	ԱՆՎԱՆԱՑԱՆԿ	ՄԱԿԵՐԵՍ $Մ^2$
1	Ննջասենյակ	68,54
2	Սանհանգույց	14,52
3	Խաղասենյակ/ճաշասենյակ	50,3
4	Մեկուսարան	11.5
5	Սանհանգույց	1.8
6	Սանհանգույց աշխատակազմի համար	2.01
7	Բուժկետ	17,4
8	Պահակակետ	8,05
9	Ետնաբեմ	14,13
10	Դահլիճ	70,92
11	Զոր մթերքի պահեստ	4,94
12	Բանջարեղենի պահեստ	15,52
13	Խոհանոց	32,15
14	Պահոց	4,94
15	Սառեցման խցիկ	5,03
16	Սանհանգույց	14,52
17	Խաղասենյակ/ճաշասենյակ	50,27
18	Ննջասենյակ	68,54
19	Միջանցք	147,64

ՀՀ ՔՇՀԱՏՄ
Նորմատիվ-տեխնիկական փաստաթղթերի վերահսկողության բաժին
N________
« »________ 20 թ

Պայմանական նշաններ

Լամինատ (Հատակ-1)

Խեցեսալ (Հատակ-2)

Սալիկագրանիտ 600x600 մմ (Հատակ-3)

«ԱՐԽԻՏԵԿՏ» ՍՊԸ
ՓՈՐՁԱՔՆՆՈՒԹՅՈՒՆ
«____»________ 20 թ

ԾԱՆՈԹՈՒԹՅՈՒՆ

*Հատակների կտրվածքները տես թերթ Ճ–12

Մասիս համայնքի մանկապարտեզների կառուցում, հիմնանորոգում և բարեկարգում				Պատվեր «ԱՄՄՀ-ԳՀԾՁԲ-22/24-1»		
Հասցե Մասիս համայնքի գ. Նոր Խարբերդում մանկապարտեզի կառուցում				Փուլ	Թերթ	Թերթեր
			ՃԱՐՏԱՐԱՊԵՏԱԿԱՆ ՄԱՍ	ԱՆ	Ճ- 3	32
ՃԱՐՏԱՐԱՊԵՏ	Կ.ԹԻՐԱՔՅԱՆ		ՀԱՏԱԿՆԵՐԻ ՀԱՏԱԿԱԳԻԾ 0.000 ՆԻՇԻ ՎՐԱ/ Մ1:100	«ՀԱՅՃԱՐԱՇԵՆ» ՍՊԸ		

ՀԱՏԱԿԱԳԻԾ 0.000 ՆԻՇԻ ՎՐԱ/ Մ 1:100
ԿԱՀԱՎՈՐՈՒՄ

ԱՆՎԱՆԱՑԱՆԿ		ՄԱԿԵՐԵՍ Մ²
1	Ննջասենյակ	68,54
2	Սանհանգույց	14,52
3	Խաղասենյակ/ճաշասենյակ	50,3
4	Մեկուսարան	11.5
5	Սանհանգույց	1.8
6	Սանհանգույց աշխատակազմի համար	2.01
7	Բուժկետ	17,4
8	Պահակակետ	8,05
9	Ետնաբեմ	14,13
10	Դահլիճ	70,92
11	Չոր մթերքի պահեստ	4,94
12	Բանջարեղենի պահեստ	15,52
13	Խոհանոց	32,15
14	Պահոց	4,94
15	Սառեցման խցիկ	5,03
16	Սանհանգույց	14,52
17	Խաղասենյակ/ճաշասենյակ	50,27
18	Ննջասենյակ	68,54
19	Միջանցք	147,64

ԷԼԵԿՏՐԱԿԱՆ ՎԵՐԻՉ

«ԱՐԽԻՏԵԿՏ» ՍՊԸ
ՓՈՐՁԱՔՆՆՈՒԹՅՈՒՆ
«____»____________20 թ.

Մասիս համայնքի մանկապարտեզների կառուցում, հիմնանորոգում և բարեկարգում				Պատվեր «ԱՄՄՀ-ԳՀԾՁԲ-22/24-1»		
Հասցե՝ Մասիս համայնքի գ. Նոր Խարբերդում մանկապարտեզի կառուցում				Փուլ	Թերթ	Թերթեր
			ՃԱՐՏԱՐԱՊԵՏԱԿԱՆ ՄԱՍ	ԱՆ	Ճ- 4	32
ՃԱՐՏԱՐԱՊԵՏ	Կ.ԹԻՐԱՓՅԱՆ		Հատակագիծ 0,000 նիշի վրա / կահավորում	«ՀԱՅՃԱՐԱՇԵՆ» ՍՊԸ		

Scanned with CamScanner

ՀԱՏԱԿԱԳԻԾ 3.300 ՆԻՇԻ ՎՐԱ/ Մ1:100
ՉԱՓԱԳՐՈՒՄ

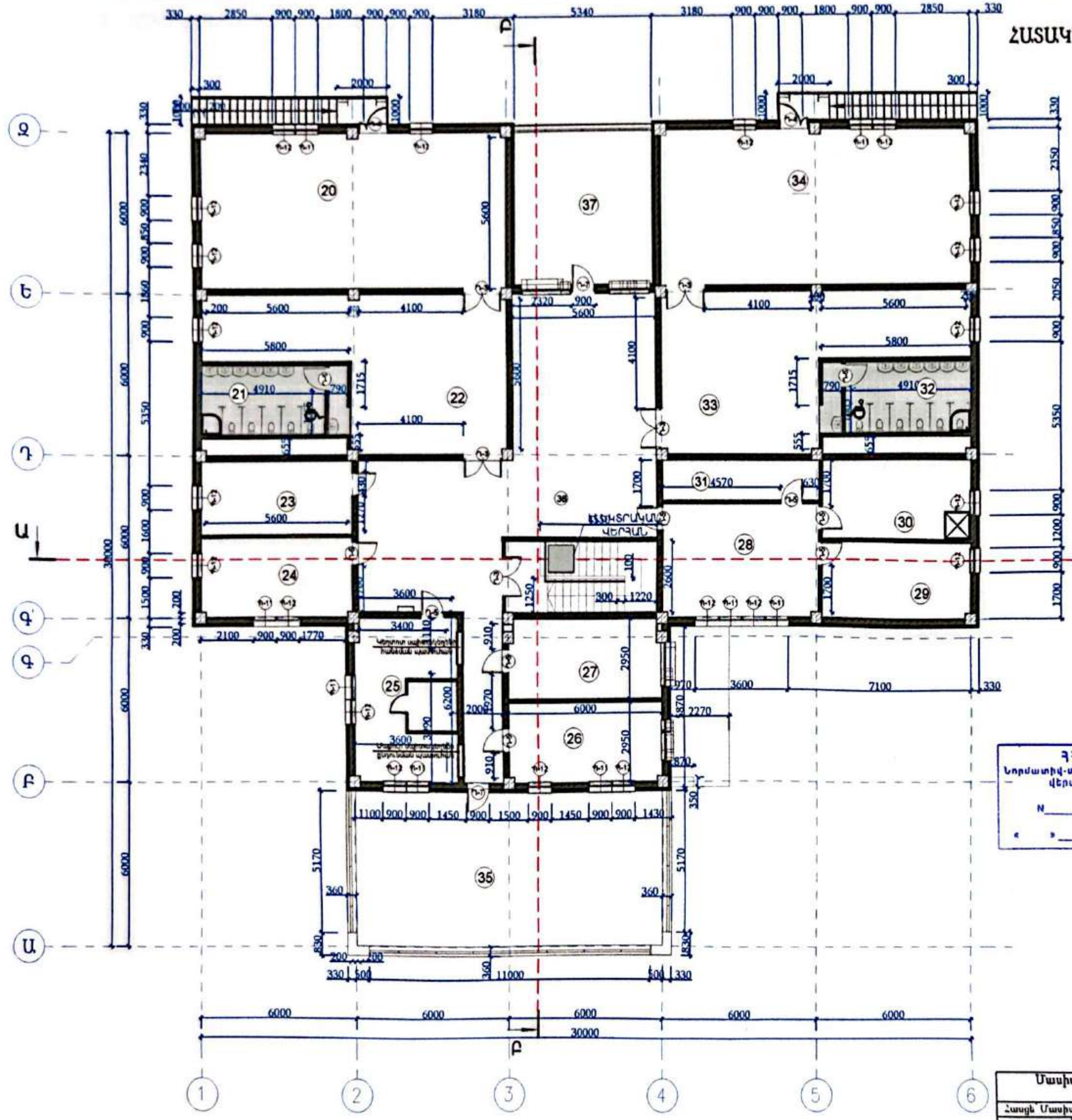

	ԱՆՎԱՆԱՑԱՆԿ	ՄԱԿԵՐԵՍ Մ²
20	Ննջասենյակ	68,54
21	Սանհանգույց	14,52
22	Խաղասենյակ/ճաշասենյակ	50,27
23	Հաշվապահի սենյակ	15,98
24	Տնօրենի սենյակ	17,17
25	Անձնակազմի հանգստի սենյակ	21,03
26	Տնտեսվարի սենյակ	17,17
27	Տնտեսական պահեստ	17,17
28	Օժանդակ սենյակ	25,01
29	Օժանդակ սենյակ	15,73
30	Խոհանոց	16,3
31	Պահեստային սենյակ	8,7
32	Սանհանգույց	14,52
33	Խաղասենյակ/ճաշասենյակ	50,28
34	Ննջասենյակ	68,54
35	Պատշգամբ	67,34
36	Միջանցք	99,68
37	Պատշգամբ	31,35

ՀՀ ՔՏՀԵՏՄ
Նորմատիվ-տեխնիկական փաստաթղթերի վերահսկողության բաժին
N__________
« »__________ 20 թ.

«ԱՐԽԻՏԵԿՏ» ՍՊԸ
ՓՈՐՁԱՔՆՆՈՒԹՅՈՒՆ
«____» __________ 20 թ.

Մասիս համայնքի մանկապարտեզների կառուցում, հիմնանորոգում և բարեկարգում				Պատվեր «ԱՄՄՀ-ԳՀԾՁԲ-22/24-1»		
Համայնքի Մասիս համայնքի գ. Նոր Խարբերդում մանկապարտեզի կառուցում				Փուլ	Թերթ	Թերթեր
			ՃԱՐՏԱՐԱՊԵՏԱԿԱՆ ՄԱՍ	ԱՆ	Ճ- 5	32
ՃԱՐՏԱՐԱՊԵՏ	ԿԹԻՐԱՄԱՆ		Հատակագիծ 3,300 նիշի վրա / չափագրում	«ՀԱՅԱՐԱԾԵՆ» ՍՊԸ		

ՀԱՏԱԿՆԵՐԻ ՀԱՏԱԿԱԳԻԾ 3.300 ՆԻՇԻ ՎՐԱ/ Մ1:100

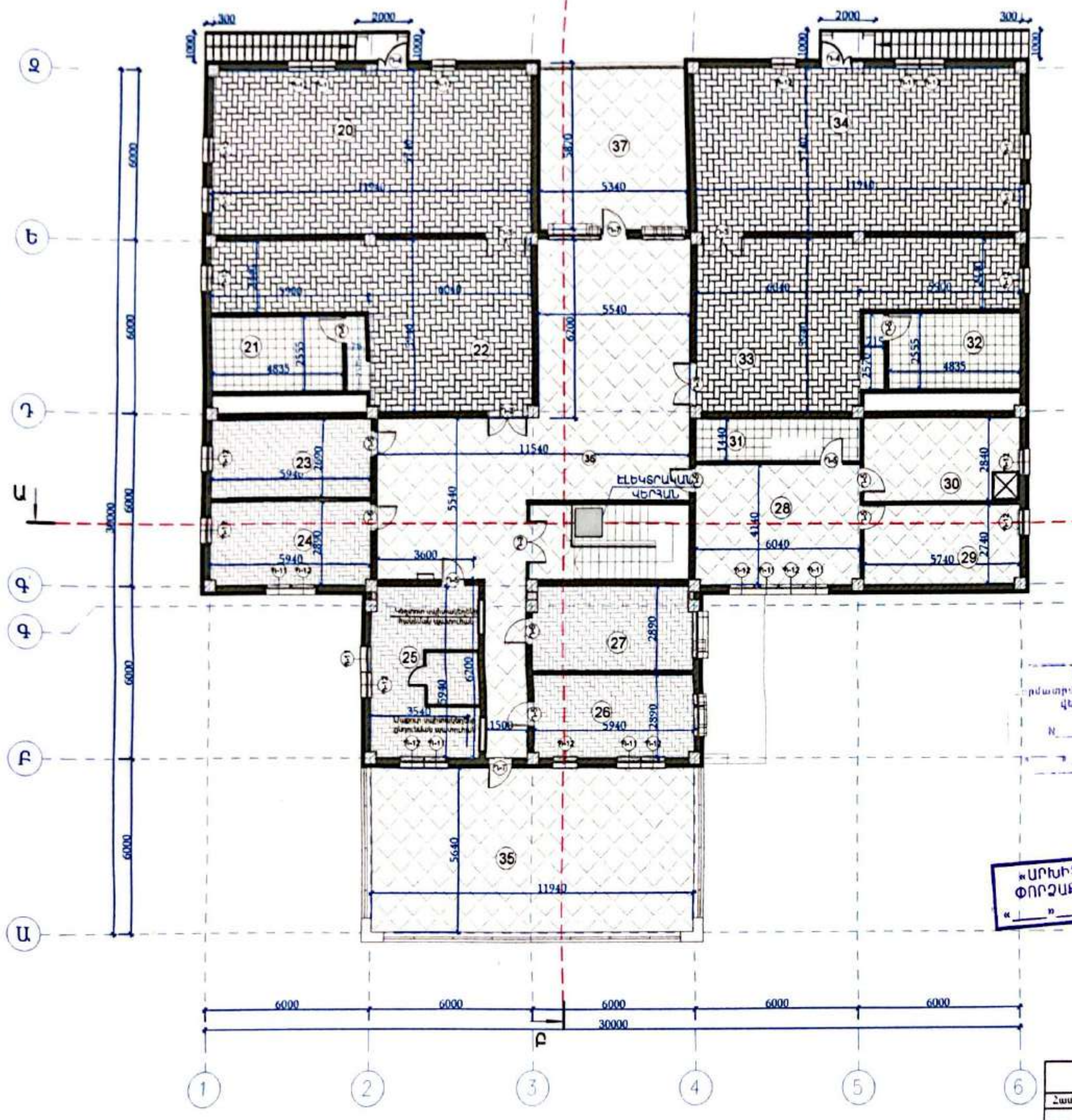

	ԱՆՎԱՆԱՑԱՆԿ	ՄԱԿԵՐԵՍ Մ^2
20	Ննջասենյակ	68,54
21	Սանհանգույց	14,52
22	Խաղասենյակ/ճաշասենյակ	50,27
23	Հաշվապահի սենյակ	15,98
24	Տնօրենի սենյակ	17,17
25	Անձնակազմի հանգստի սենյակ	21,03
26	Տնտեսվարի սենյակ	17,17
27	Տնտեսական պահեստ	17,17
28	Օժանդակ սենյակ	25,01
29	Օժանդակ սենյակ	15,73
30	Խոհանոց	16,3
31	Պահեստային սենյակ	8,7
32	Սանհանգույց	14,52
33	Խաղասենյակ/ճաշասենյակ	50,28
34	Ննջասենյակ	68,54
35	Պատշգամբ	67,34
36	Միջանցք	99,68
37	Պատշգամբ	31,35

ՀՀ ԲՏՅԱՏՄ
...ընթացող տեխնիկական փաստաթղթերի վերահսկողության բաժին
№ ________
" ________ 20 թ.

«ԱՐԽԻՏԵԿՏ» ՍՊԸ
ՓՈՐՁԱՔՆՆՈՒԹՅՈՒՆ
«____»________20 թ.

Պայմանական նշաններ

Լամինատ (Հատակ-1)

Խեցեսալ (Հատակ-2)

Սամլոգրանիտ 600x600 ՄՄ (Հատակ-3)

ԾԱՆՈԹՈՒԹՅՈՒՆ

*Հատակների կտրվածքները տես թերթ Ճ–12

Մասիս համայնքի մանկապարտեզների կառուցում, հիմնանորոգում և բարեկարգում			Պատվեր «ԱՄՄՀ-ԳՀԾՁԲ-22 24-1»		
Հասցե՝ Մասիս համայնքի գ. Նոր Խարբերդում մանկապարտեզի կառուցում			Փուլ	Թերթ	Թերթեր
ՃԱՐՏԱՐԱՊԵՏԱԿԱՆ ՄԱՍ			ԱՆ	Ճ- 6	32
ՃԱՐՏԱՐԱՊԵՏ	ԿԱԹԻՐԱՅԱՆ		Հատակների հատակագիծ 3,300 նիշի վրա	«ՀԱՅԱՐԱՇԵՆ» ՍՊԸ	

Scanned with CamScanner

ՀԱՏԱԿԱԳԻԾ 3.300 ՆԻՇԻ ՎՐԱ/ Մ1:100
ԿԱՀԱՎՈՐՈՒՄ

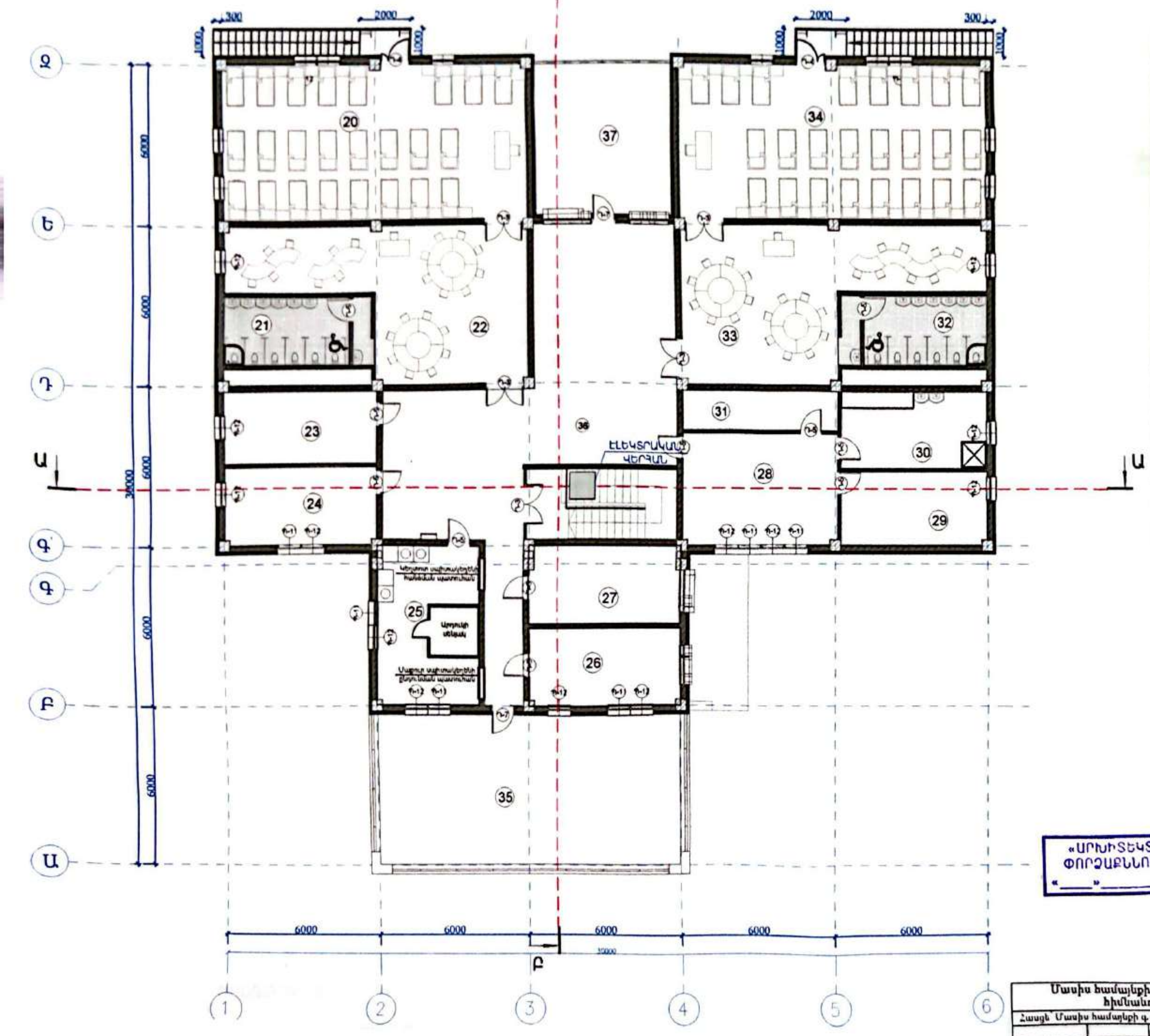

	ԱՆՎԱՆԱՑԱՆԿ	ՄԱԿԵՐԵՍ $Մ^2$
20	Ննջասենյակ	68,54
21	Սանհանգույց	14,52
22	Խաղասենյակ/ճաշասենյակ	50,27
23	Հաշվապահի սենյակ	15,98
24	Տնօրենի սենյակ	17,17
25	Լվացքատուն	24.00
26	Տնտեսվարի սենյակ	17,45
27	Անձնակազմի հանգստի սենյակ	17.45
28	Օժանդակ սենյակ	25,01
29	Օժանդակ սենյակ	15,73
30	Խոհանոց	16,3
31	Պահեստային սենյակ	8,7
32	Սանհանգույց	14,52
33	Խաղասենյակ/ճաշասենյակ	50,28
34	Ննջասենյակ	68,54
35	Պատշգամբ	67,34
36	Միջանցք	91,34
37	Պատշգամբ	31,35

ՀՀ ՔՏՇՈՒՏՄ
Նորմատիվ-տեխնիկական փաստաթղթերի վերահսկողության բաժին
N ________
« » ________ 20 թ.

«ԱՐԽԻՏԵԿՏ» ՍՊԸ
ՓՈՐՁԱՔՆՆՈՒԹՅՈՒՆ
« ____ » ________ 20 թ.

Մասիս համայնքի մանկապարտեզների կառուցում, հիմնանորոգում և բարեկարգում				Պատվեր «ԱՄՄՀ-ԳՀԾՁԲ-22/24-1»		
Հասցե՝ Մասիս համայնքի գ. Նոր Խարբերդում մանկապարտեզի կառուցում				Փուլ	Թերթ	Թերթեր
			ՃԱՐՏԱՐԱՊԵՏԱԿԱՆ ՄԱՍ	ԱՆ	Ճ- 7	32
ՃԱՐՏԱՐԱՊԵՏ	Կ.ԹԻՐԱՑՅԱՆ		Հատակագիծ 3,300 նիշի վրա/ կահավորում	«ՀԱՅԱՐԱՇԵՆ» ՍՊԸ		

Scanned with CamScanner

ՏԱՆԻՔԻ ՀԱՏԱԿԱԳԻԾ Մ1:100

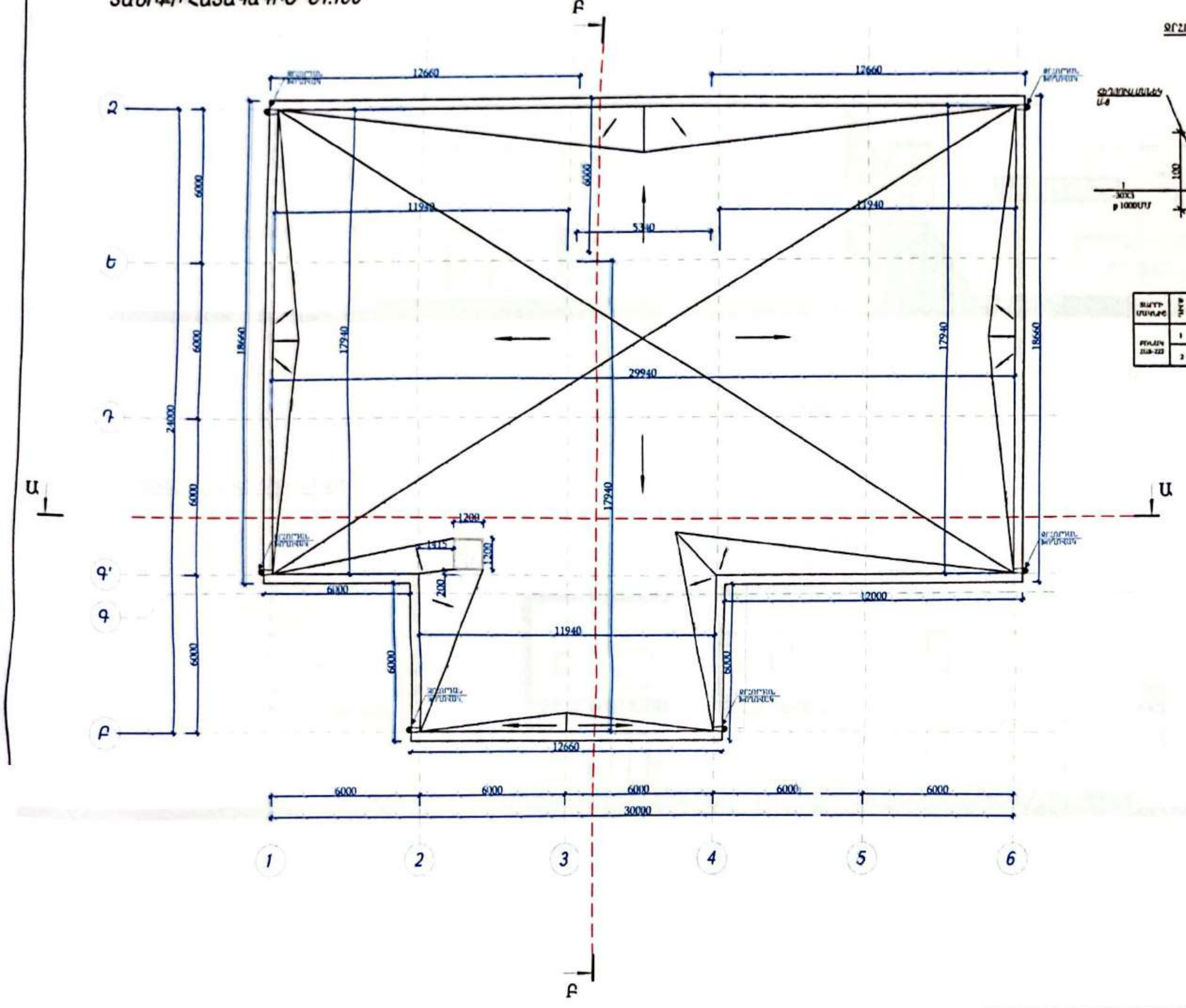

ՋՐՀՈՍ ԽՈՂՈՎԱԿԻ ԱՄՐԱՑՄԱՆ
ՀԱՆԳՈՒՅՑ
ԲՌՆԱԿ

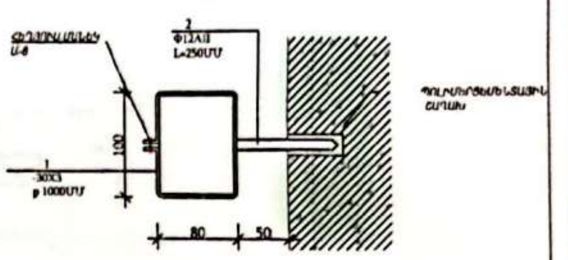

[illegible]	[illegible]	[illegible]	[illegible]	[illegible]	[illegible]	
					[illegible]	[illegible]
[illegible]	1	-30X3	l=400	1	0.32	0.54
	2	Φ12AIII	l=200	1	0.22	

ՀՀ ՔՏՀՅԱՏՄ
Նորմատիվ-տեխնիկական փաստաթղթերի վերահսկողության բաժին
N________
«___»__________20 թ.

«ԱՐԽԻՏԵԿՏ» ՍՊԸ
ՓՈՐՁԱՔՆՆՈՒԹՅՈՒՆ
«___»__________20 թ.

ԾԱՆՈԹՈՒԹՅՈՒՆ

* Տանիքի ծածկի կտրվածքը տես թերթ Ճ-18

Մասիս համայնքի մանկապարտեզների կառուցում, հիմնանորոգում և բարեկարգում				Պատվեր «ԱՄՄՀ-ԳՀԾՁԲ-22/24-1»		
Հասցե՝ Մասիս համայնքի գ. Նոր Խարբերդում մանկապարտեզի կառուցում				Փուլ	Թերթ	Թերթեր
			ՃԱՐՏԱՐԱՊԵՏԱԿԱՆ ՄԱՍ	ԱՆ	Ճ- 8	32
ՃԱՐՏԱՐԱՊԵՏ	Կ.ԹԻՐԱՔՅԱՆ		Տանիքի հատակագիծ Մ1:100, Ջրհոս խողովակի ամրացման հանգույց	«ՀԱՅԱՐԱՇԵՆ» ՍՊԸ		

ՃԱԿԱՏ Ձ-Ա ԱՌԱՆՑՔՈՎ Մ1:100

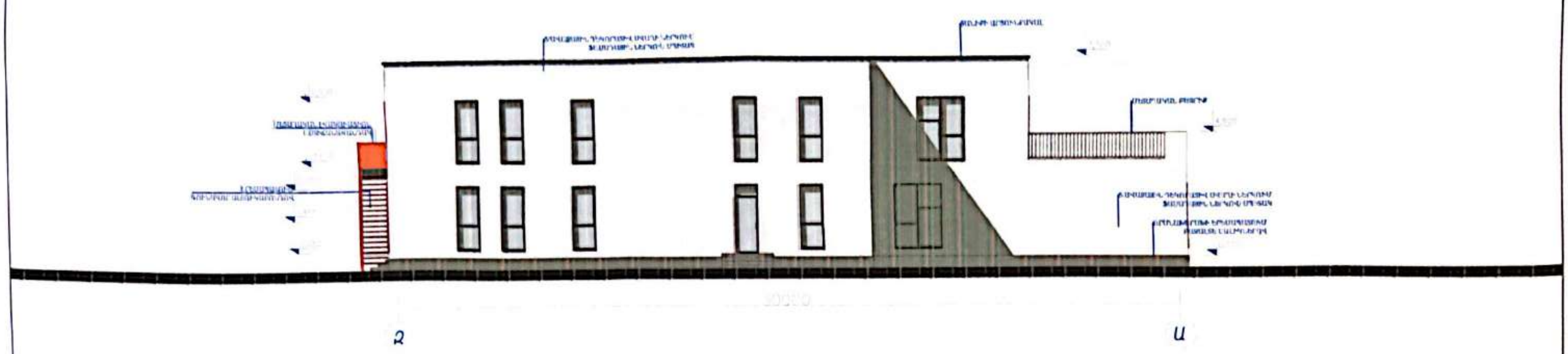

ՃԱԿԱՏ Ա-Ձ ԱՌԱՆՑՔՈՎ Մ1:100

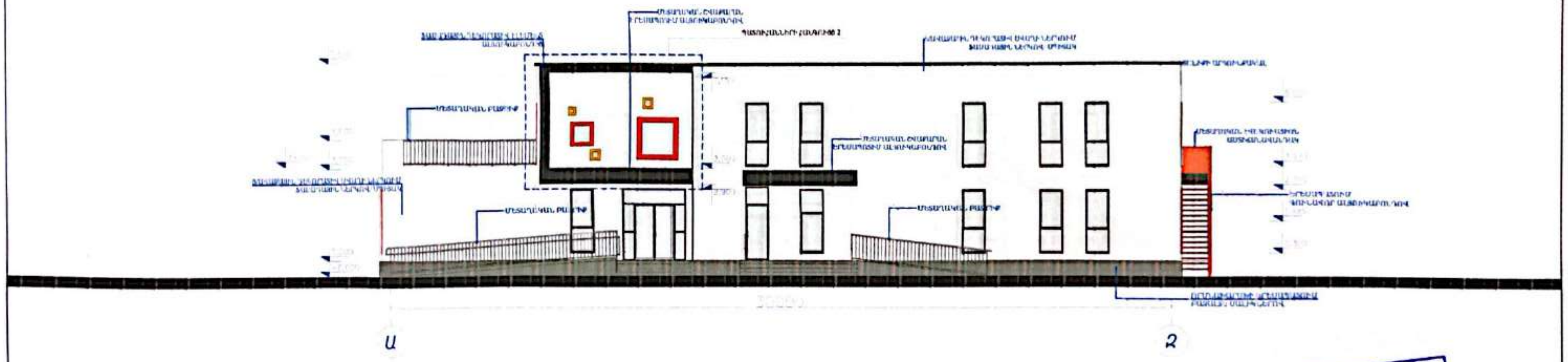

«ԱՐԻՍՏԵԿՏ» ՍՊԸ
ՓՈՐՁԱՔՆՆՈՒԹՅՈՒՆ
«___»__________20 թ.

Մասիս համայնքի մանկապարտեզների կառուցում, հիմնանորոգում և բարեկարգում				Պատվեր «ԱՄՄՀ-ԳՀԾՁԲ-22/24-1»		
Հասցե Մասիս համայնքի գ. Նոր Խարբերդում մանկապարտեզի կառուցում				Փուլ	Թերթ	Թերթեր
			ՃԱՐՏԱՐԱՊԵՏԱԿԱՆ ՄԱՍ	ԱՆ	Ճ- 9	32
ՃԱՐՏԱՐԱՊԵՏ	Կ.[illegible]		Ճակատ Ա-Ձ առանցքով Մ1:100, Ճակատ Ձ-Ա առանցքով Մ1:100	«ՀԱՅՃԱՐԱՇԵՆ» ՍՊԸ		

ՃԱԿԱՏ 1-6 ԱՌԱՆՑՔՈՎ Մ1:100

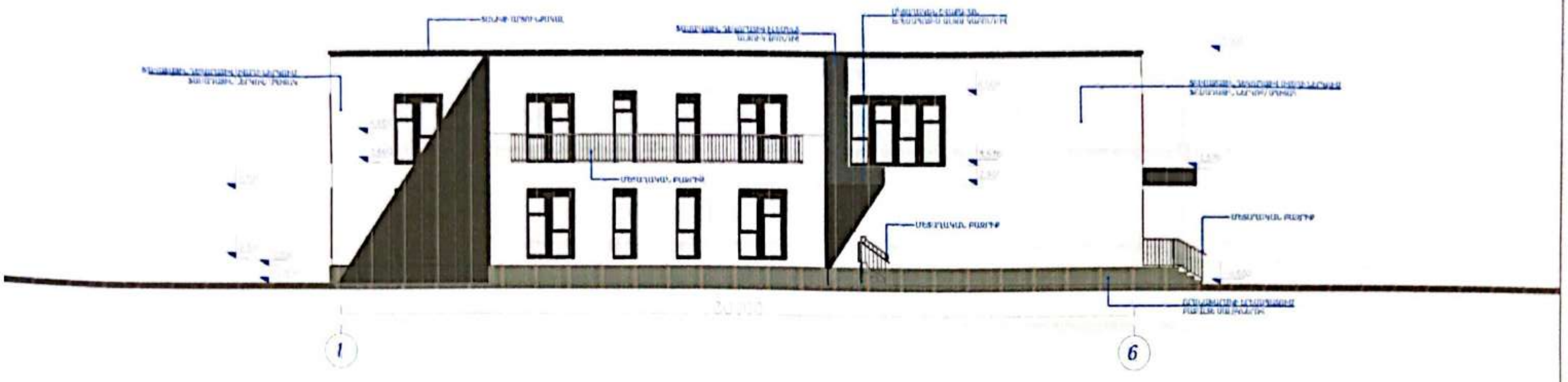

ՃԱԿԱՏ 6-1 ԱՌԱՆՑՔՈՎ Մ1:100

«ԱՐԽԻՏԵԿՏ» ՍՊԸ
ՓՈՐՁԱՔՆՆՈՒԹՅՈՒՆ
«__»________20 թ.

Մասիս համայնքի մանկապարտեզների կառուցում, հիմնանորոգում և բարեկարգում				Պատվեր «ԱՄՄՀ-ԳՀԾՁԲ-22/24-1»		
Հասցե` Մասիս համայնքի գ. Նոր Խարբերդում մանկապարտեզի կառուցում				Փուլ	Թերթ	Թերթեր
			ՃԱՐՏԱՐԱՊԵՏԱԿԱՆ ՄԱՍ	ԱՆ	Ճ-10	32
ՃԱՐՏԱՐԱՊԵՏ	Կ.ԹԻՐԱՐՅԱՆ		Ճակատ 6-1 առանցքով Մ1:100, Ճակատ 1-6 առանցքով Մ1:100	«ՀԱՅՃԱՐՏԱՇԵՆ» ՍՊԸ		

Scanned with CamScanner

ԿՏՐՎԱԾՔ Ա-Ա ԱՌԱՆՑՔՈՎ Մ1:100

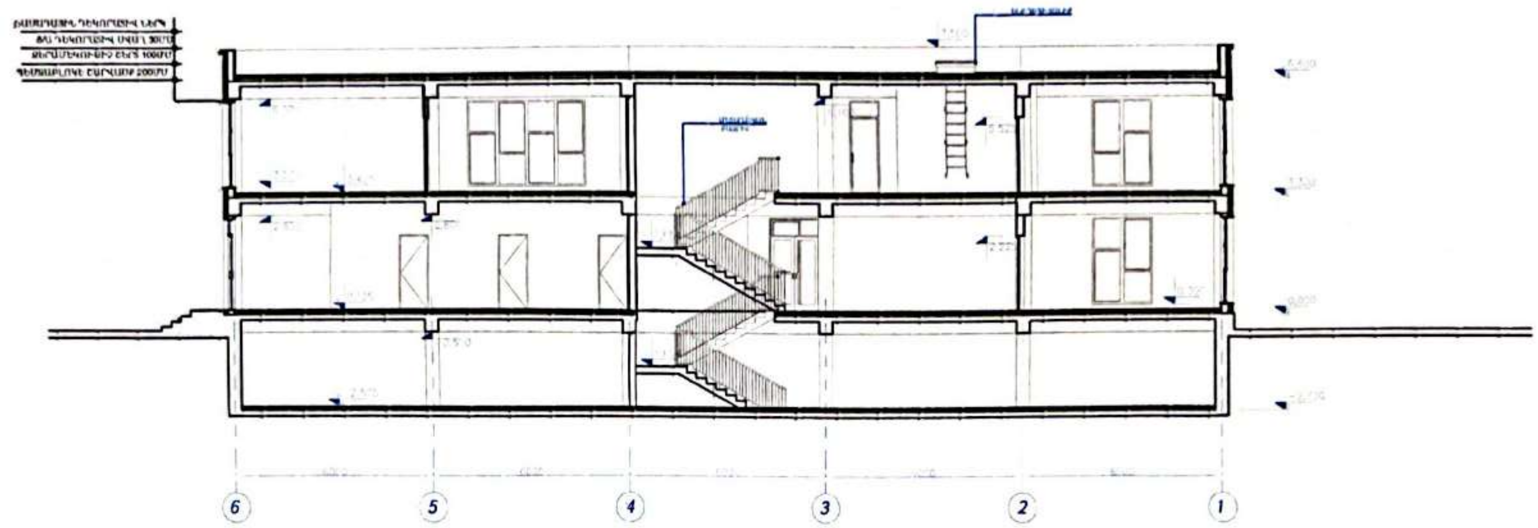

ԿՏՐՎԱԾՔ Բ-Բ ԱՌԱՆՑՔՈՎ Մ1:100

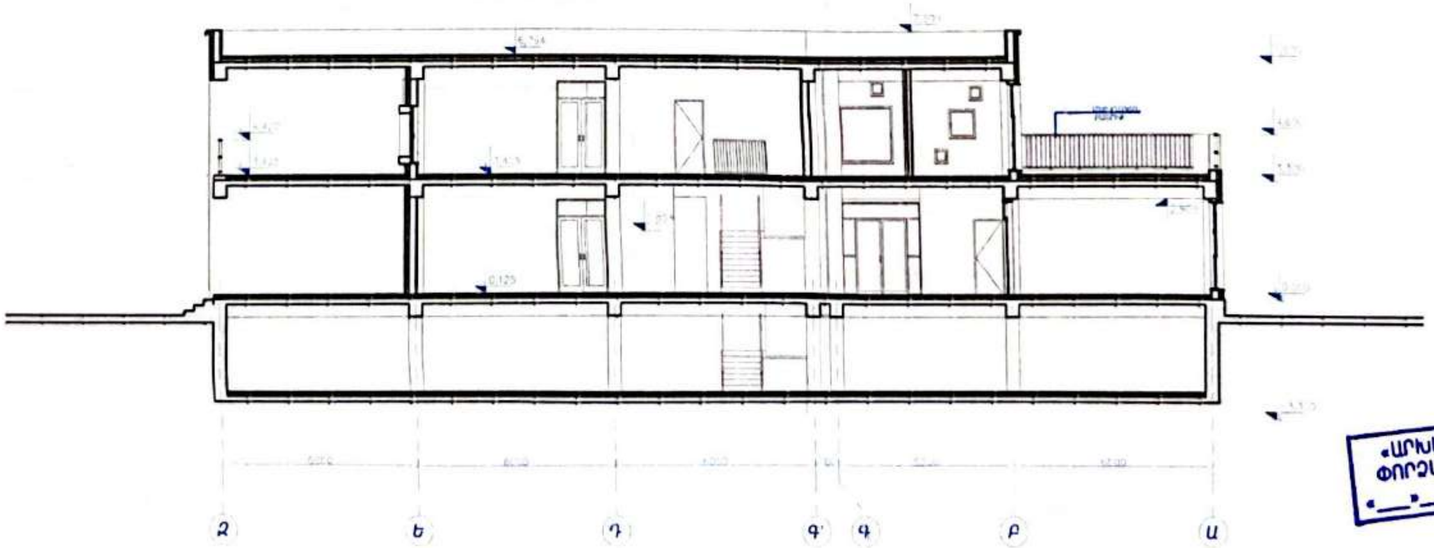

«ԱՐԽԻՏԵԿՏ» ՍՊԸ
ՓՈՐՁԱՔՆՆՈՒԹՅՈՒՆ
«__»________20 թ.

Մասիս համայնքի մանկապարտեզների կառուցում, հիմնանորոգում և բարեկարգում				Պատվեր «ԱՄՄՀ-ԳՀԾՁԲ-22/24-1»	
Հայցե Մասիս համայնքի գ. Նոր Խարբերդում մանկապարտեզի կառուցում				Փուլ	Թերթ	Թերթեր
			ՃԱՐՏԱՐԱՊԵՏԱԿԱՆ ՄԱՍ	ԱՆ	Ճ-11	32
ՃԱՐՏԱՐԱՊԵՏ	Կ.ԹԻՐԱՔՅԱՆ		Կտրվածք Ա-Ա առանցքով, Կտրվածք Բ-Բ առանցքով	«ՀԱՅՃԱՐԱԾԵՆ» ՍՊԸ		

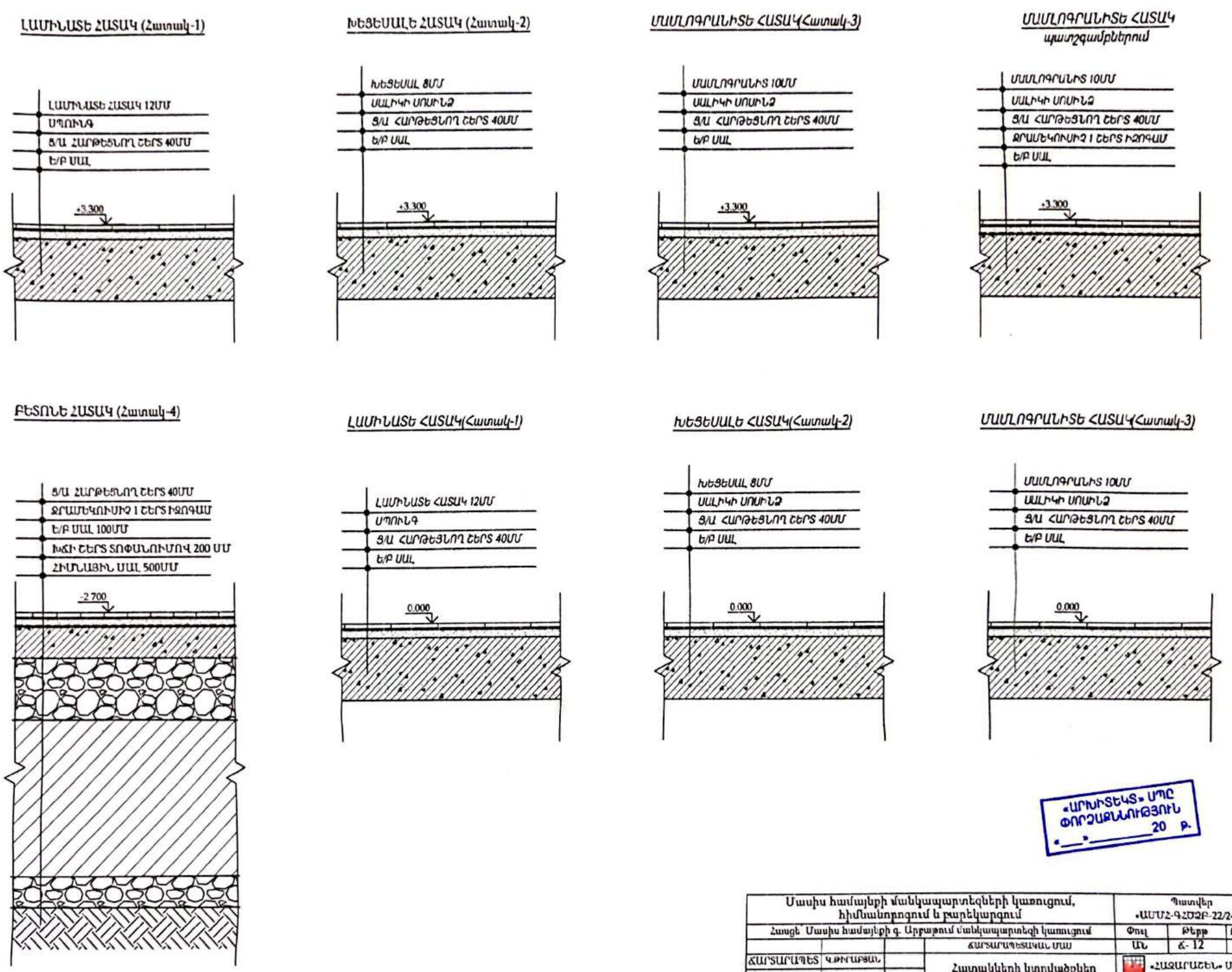

«ԱՐԽԻՏԵԿՏ» ՍՊԸ
ՓՈՐՁԱՔՆՆՈՒԹՅՈՒՆ
«___» ________ 20 թ.

Մասիս համայնքի մանկապարտեզների կառուցում, հիմնանորոգում և բարեկարգում			Պատվեր «ԱՄՄՀ-ԳՀԾՁԲ-22/24-1»		
Հասցե՝ Մասիս համայնքի գ. Արբաթում մանկապարտեզի կառուցում			Փուլ	Թերթ	Թերթեր
ՃԱՐՏԱՐԱՊԵՏԱԿԱՆ ՄԱՍ			ԱՆ	Ճ-12	30
ՃԱՐՏԱՐԱՊԵՏ	Կ.ՊԻՐԱՐՅԱՆ	Հատակների կտրվածքներ	«ՀԱՅԱՐԱՇԵՆ» ՍՊԸ		

Scanned with CamScanner

ՄԵՏԱՂԱԿԱՆ ԲԱՑՐԻՔ-1 Մ1:40

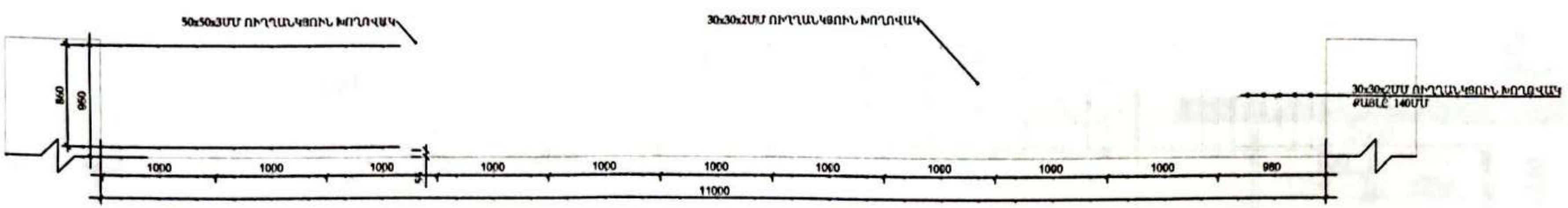

ՄԵՏԱՂԱԿԱՆ ԲԱՑՐԻՔ-2 Մ1:40

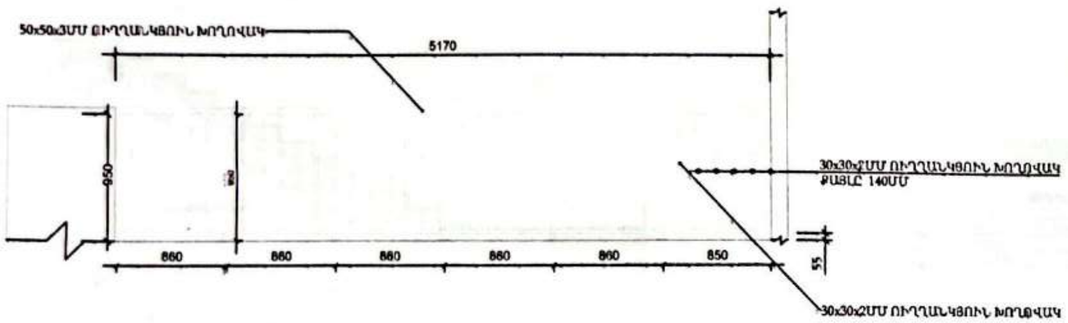

ՄԵՏԱՂԱԿԱՆ ԲԱՑՐԻՔ-3 Մ1:40

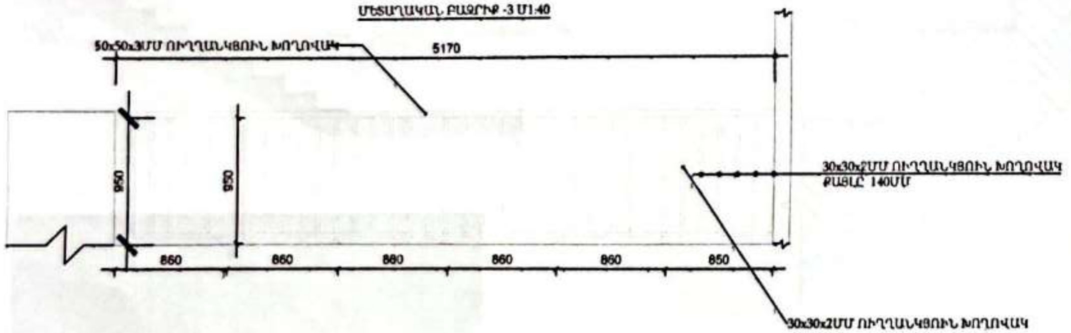

ԲԱՑՐԻՔ-1/ ՄԵՏԱՂԱԿԱՆ ԷԼԵՄԵՆՏՆԵՐԻ ՄԱՍՆԱԳԻՐ

ԴԻՐՔ	ՆՇԱՆԱԿՈՒՄ	ԱՆՎԱՆՈՒՄ	L ՄՄ	ՔԱՆԱԿ	ԶԱՆԳՎԱԾ, ԿԳ	
					ՄԵԿԻ	ԲՈԼՈՐԻ
1	ՈՒՂՂԱՆԿՅՈՒՆ ԳԼՈՐՎԱԾՔ	□50x50x3ՄՄ	11000	1	4.3100	47.4100
2	ՈՒՂՂԱՆԿՅՈՒՆ ԳԼՈՐՎԱԾՔ	□30x30x2ՄՄ	860	79	1.7000	115.5000
3	ՆԵՐԴԻՐ/ՊԼԱՍՏԻՆԱ	100x100x3	-	12	-	-

ԲԱՑՐԻՔ-2/ ՄԵՏԱՂԱԿԱՆ ԷԼԵՄԵՆՏՆԵՐԻ ՄԱՍՆԱԳԻՐ

ԴԻՐՔ	ՆՇԱՆԱԿՈՒՄ	ԱՆՎԱՆՈՒՄ	L ՄՄ	ՔԱՆԱԿ	ԶԱՆԳՎԱԾ, ԿԳ	
					ՄԵԿԻ	ԲՈԼՈՐԻ
1	ՈՒՂՂԱՆԿՅՈՒՆ ԳԼՈՐՎԱԾՔ	□50x50x3ՄՄ	5170	1	4.3100	22.3000
2	ՈՒՂՂԱՆԿՅՈՒՆ ԳԼՈՐՎԱԾՔ	□30x30x2ՄՄ	860	37	1.7000	54.0000
3	ՆԵՐԴԻՐ/ՊԼԱՍՏԻՆԱ	100x100x3	-	8	-	-

ԲԱՑՐԻՔ-3/ ՄԵՏԱՂԱԿԱՆ ԷԼԵՄԵՆՏՆԵՐԻ ՄԱՍՆԱԳԻՐ

ԴԻՐՔ	ՆՇԱՆԱԿՈՒՄ	ԱՆՎԱՆՈՒՄ	L ՄՄ	ՔԱՆԱԿ	ԶԱՆԳՎԱԾ, ԿԳ	
					ՄԵԿԻ	ԲՈԼՈՐԻ
1	ՈՒՂՂԱՆԿՅՈՒՆ ԳԼՈՐՎԱԾՔ	□50x50x3ՄՄ	5170	1	4.3100	22.3000
2	ՈՒՂՂԱՆԿՅՈՒՆ ԳԼՈՐՎԱԾՔ	□30x30x2ՄՄ	860	37	1.7000	54.0000
3	ՆԵՐԴԻՐ/ՊԼԱՍՏԻՆԱ	100x100x3	-	8	-	-

«ԱՐԽԻՏԵԿՏ» ՄՊԸ
ՓՈՐՁԱՔՆՆՈՒԹՅՈՒՆ
«___»__________20 թ.

Մասիս համայնքի մանկապարտեզների կառուցում, հիմնանորոգում և բարեկարգում			Պատվեր «ԱՄՄՀ-ԳՀԾՁԲ-22/24-1»	
Հասցե` Մասիս համայնքի գ. Նոր Խարբերդում մանկապարտեզի կառուցում			Փուլ	Թերթ	Թերթեր
ՃԱՐՏԱՐԱՊԵՏԱԿԱՆ ՄԱՍ			ԱՆ	Ճ- 13	32
ՃԱՐՏԱՐԱՊԵՏ	Վ.ԹԻՐԱՔՅԱՆ	Մետաղական բազրիքներ	«ՀԱՅԱՐԱՇԵՆ» ՄՊԸ	

Scanned with CamScanner

ՆԵՐՔԻՆ ԱՍՏԻՃԱՆԱՎԱՆԴԱԿԻ ԿՏՐՎԱԾՔ/ԲԱՑՐԻՔ 1-1 ԱՌԱՆՑՔՈՎ Մ1:50

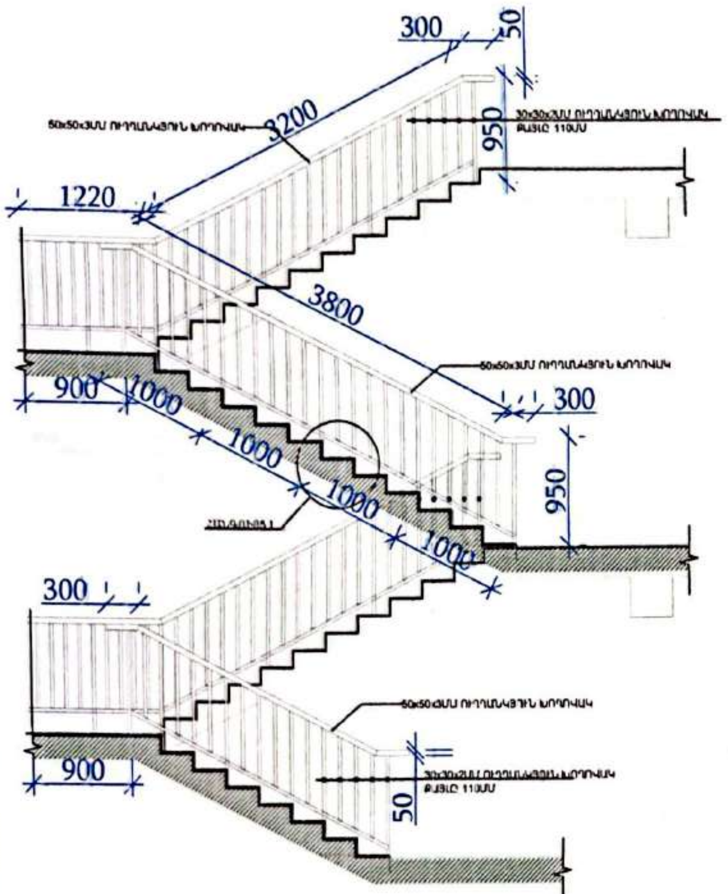

ՆԵՐՔԻՆ ԱՍՏԻՃԱՆԱՎԱՆԴԱԿԻ ՀԱՆԳՈՒՅՑ 1 Մ1:10

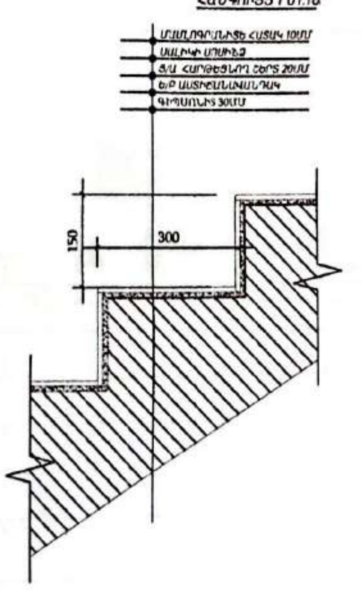

ՆԵՐՔԻՆ ԱՍՏԻՃԱՆԱՎԱՆԴԱԿԻ ՀԱՏԱԿԱԳԻԾ Մ1:50

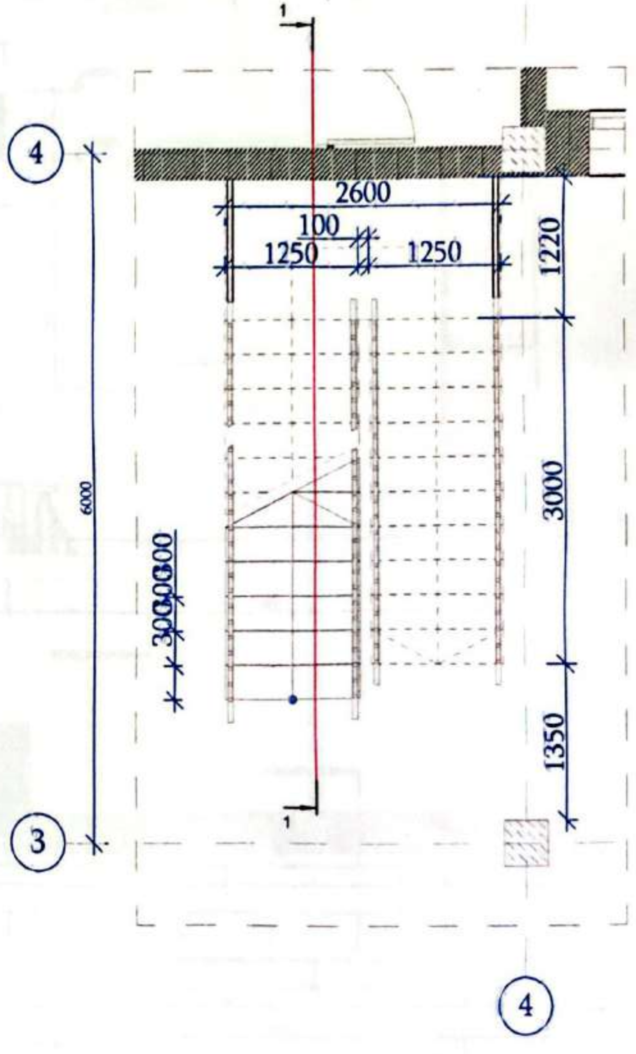

«ԱՐԽԻՏԵԿՏ» ՍՊԸ
ՓՈՐՁԱՔՆՆՈՒԹՅՈՒՆ
«___»________20 թ.

Մասիս համայնքի մանկապարտեզների կառուցում, հիմնանորոգում և բարեկարգում			Պատվեր «ԱՄՄՀ-ԳՀԾՁԲ-22/24-1»		
Հասցե՝ Մասիս համայնքի գ. Արբաթում մանկապարտեզի կառուցում			Փուլ	Թերթ	Թերթեր
		ՃԱՐՏԱՐԱՊԵՏԱԿԱՆ ՄԱՍ	ԱՆ	Ճ- 14	30
ՃԱՐՏԱՐԱՊԵՏ	Կ.ԹԻՐԱՔՅԱՆ	Ներքին աստիճանավանդակ	«ՀԱԶԱՐԱՇԵՆ» ՍՊԸ		

Scanned with CamScanner

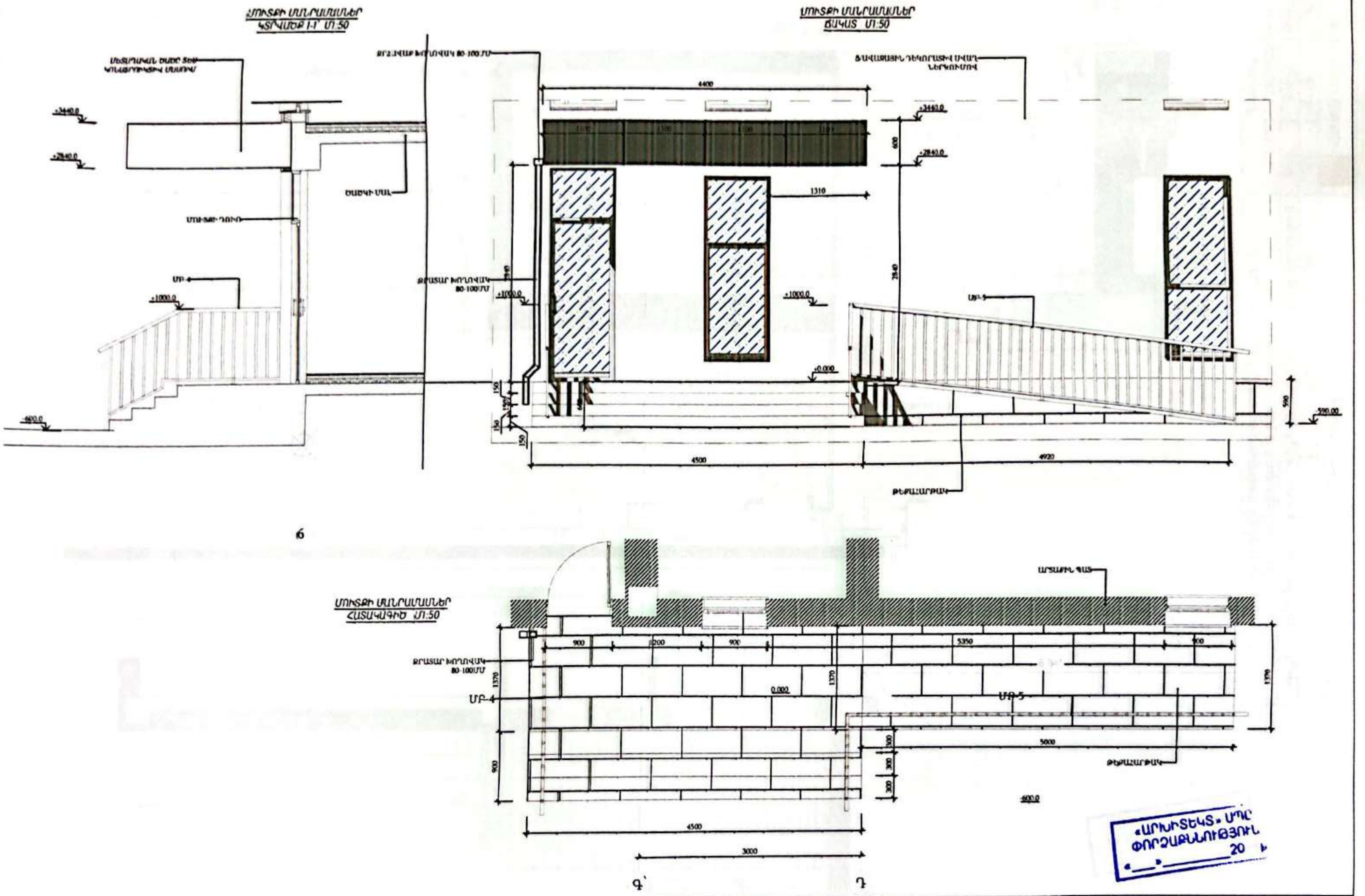

«ԱՐԻՍՏԵԿՍ» ՍՊԸ
ՓՈՐՁԱՔՆՆՈՒԹՅՈՒՆ
20 թ.

Մասիս համայնքի մանկապարտեզների կառուցում, հիմնանորոգում և բարեկարգում				Պատվեր «ԱՄՄՀ-ԳՀԾՁԲ-22/24-1»		
Հասցե՝ Մասիս համայնքի գ. Նոր Խարբերդում մանկապարտեզի կառուցում				Փուլ	Թերթ	Թերթեր
			ՃԱՐՏԱՐԱՊԵՏԱԿԱՆ ՄԱՍ	ԱՆ	Ճ- 15	32
ՃԱՐՏԱՐԱՊԵՏ	ԿԹԻՐԱՑՅԱՆ		Մուտք 1-ի մանրամասներ	«ՀԱՅԱՐԱՇԵՆ» ՍՊԸ		

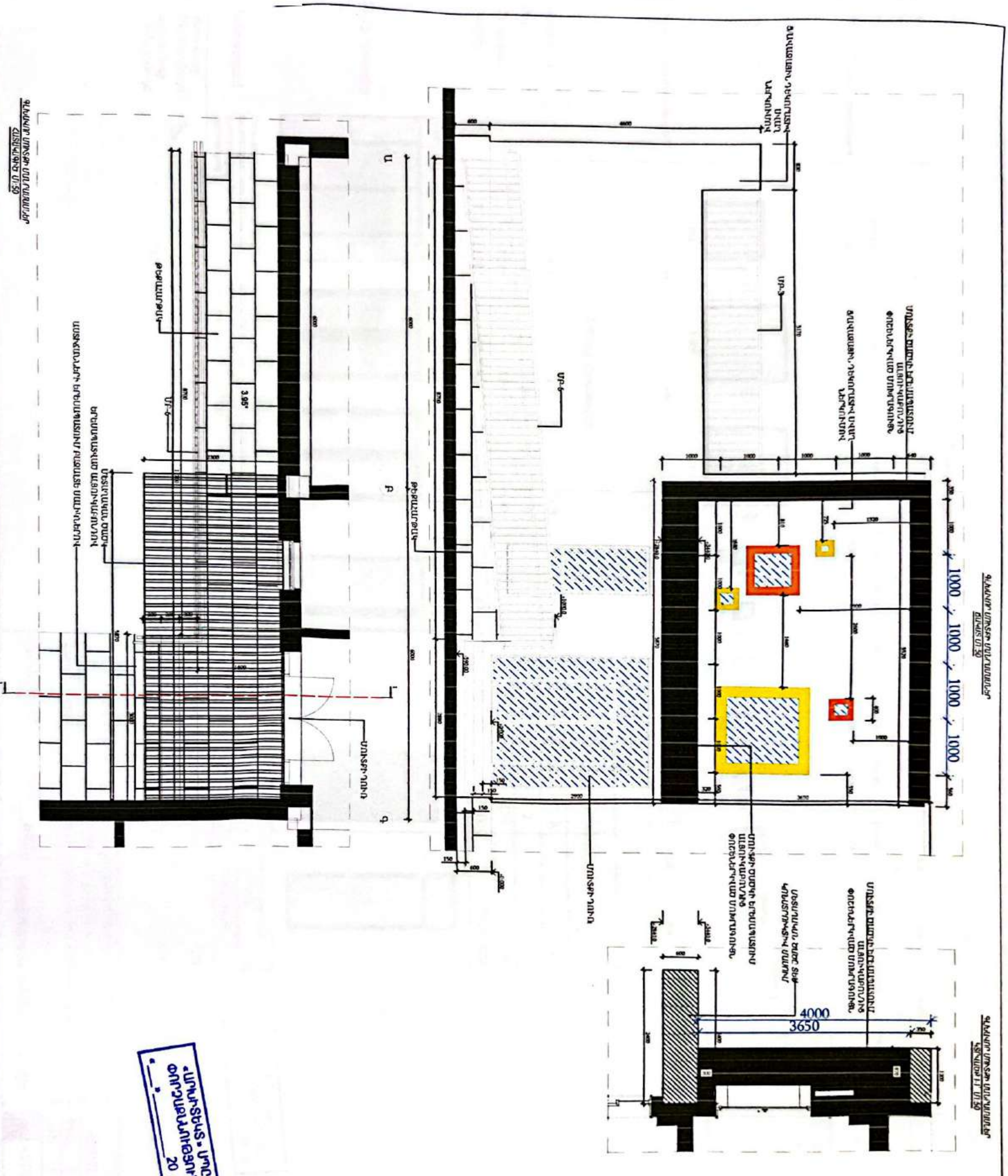

Մասիս համայնքի մանկապարտեզների կառուցում, հիմնանորոգում և բարեկարգում				Պատվեր «ԱՄՄՀ-ԳՀԾՁԲ-22/24-1»		
Հասցե՝ Մասիս համայնքի գ. Նոր Խարբերդում մանկապարտեզի կառուցում				Փուլ	Թերթ	Թերթեր
			ՃԱՐՏԱՐԱՊԵՏԱԿԱՆ ՄԱՍ	ԱՆ	Ճ-16	32
ՃԱՐՏԱՐԱՊԵՏ	Կ.ԹԻՐԱՔՅԱՆ		Մուտք 2-ի մանրամասներ	«ՀԱՋԱՐԱՇԵՆ» ՍՊԸ		

Scanned with CamScanner

Պատուհանների մասնագիր

Անվանում	Պ-1	Պ-2	Պ-3	Պ-4	Պ-5	Պ-5	Պ-6	Պ-7	Պ-8	Պ-9	Պ-10	Պ-11	Պ-12	Պ-13
Քանակ	1	1	1	1	1	1	1	1	1	1	1	14	39	1
Չափեր	1.200×1.200	1.600×1.600	1.600×1.600	400×400	400×400	400×400	400×400	400×400	600×600	600×600	800×800	900×2.400	900×2.400	1.600×1.600
Պատուհանագոգի բարձրությու...	1.600	450	500	2.270	400	500	2.400	2.400	750	1.600	1.200	300	300	800
Տեսք դիմացից														
Բացվող մասի մակերեսը/ՔՄ	1.44	2.60	2.60	0.16	0.16	0.16	0.16	0.16	0.36	0.36	0.64	2.16	2.16	2.60

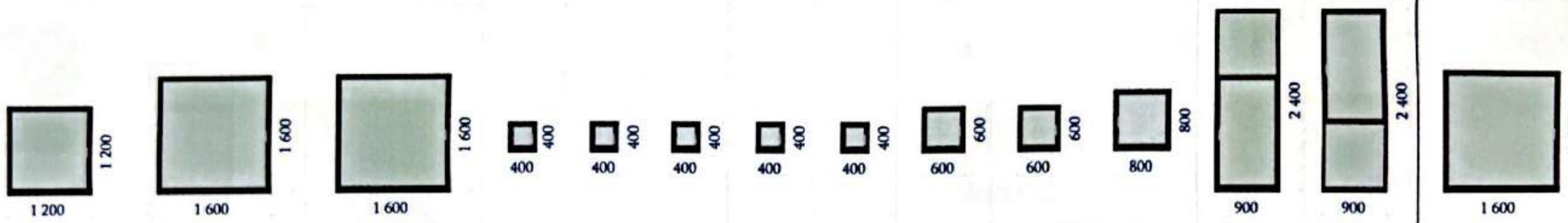

Դռների մասնագիր

Անվանում	Դ-1	Դ-2	Դ-3	Դ-4	Դ-5	Դ-6	Դ-7
Քանակ	1	2	9	6	22	2	2
Մակերես	6,20	3,90	3,90	2,32	1,89	2,52	2,32
Չափեր	2 370×2 600	1 500×2 600	1 500×2 600	1200×2 600	900×2 100	1200×2 100	900×2 600
Տեսք դիմացից							
Ծանոթացում	Ուղանկուն այումինե պրոֆիլներով ապակեպատ արտաքին դուռ, ֆրամուգայով և կողային պանելներով:	Ուղանկուն այումինե պրոֆիլներով ապակեպատ արտաքին դուռ, ֆրամուգայով:	Ուղանկուն մետաղապլաստե պրոֆիլներով ապակեպատ ներքին դուռ, ֆրամուգայով:	Ուղանկուն այումինե պրոֆիլներով ապակեպատ արտաքին դուռ, ֆրամուգայով:	Մետաղապլաստե ներքին խուլ դուռ: Սպիտակ	Մետաղական արտաքին դուռ:	Ուղանկուն այումինե պրոֆիլներով ապակեպատ արտաքին դուռ, ֆրամուգայով:
Բացվող մասի մակերեսը/ընդ/քմ	3.15	6,00	27,00	15,12	41,58	1,89	3,78
Չբացվող մասի մակերեսը/ընդ/քմ	3.05	1,80	8.10	3.6		0,63	0,9

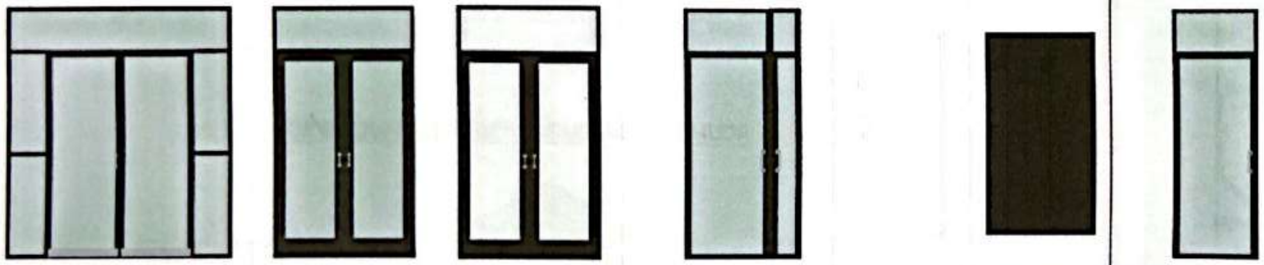

«ԱՐԽԻՏԵԿՏ» ՍՊԸ
ՓՈՐՁԱՔՆՆՈՒԹՅՈՒՆ
«____»__________20 թ.

Մասիս համայնքի մանկապարտեզների կառուցում, հիմնանորոգում և բարեկարգում			Պատվեր «ԱՄՄՀ-ԳՀԾՁԲ-22/24-1»		
Հասցե՝ Մասիս համայնքի գ. Նոր Խարբերդում մանկապարտեզի կառուցում			Փուլ	Թերթ	Թերթեր
ՃԱՐՏԱՐԱՊԵՏԱԿԱՆ ՄԱՍ			ԱՆ	Ճ- 17	32
ՃԱՐՏԱՐԱՊԵՏ	Կ.ԹԻՐԱՔՅԱՆ	Դռների և պատուհանների մասնագիր	«ՀԱՅԱՐԱՇԷՆ» ՍՊԸ		

Scanned with CamScanner

Պատուհանների հանգույց 1/մանրամասներ

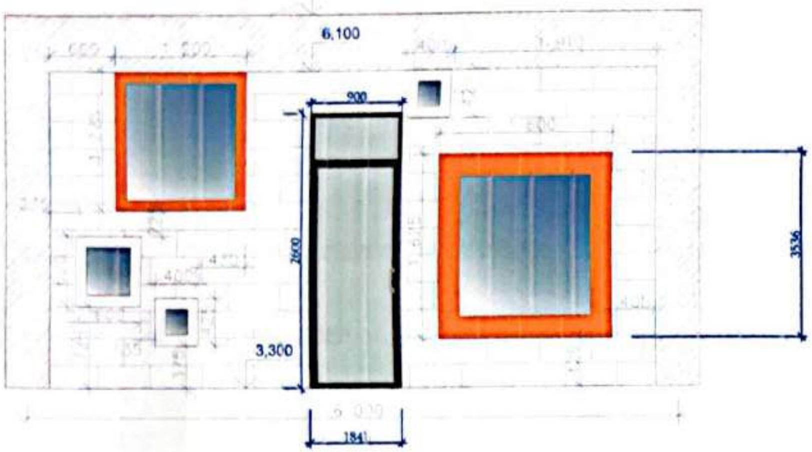

Պատուհանների հանգույց 2/մանրամասներ

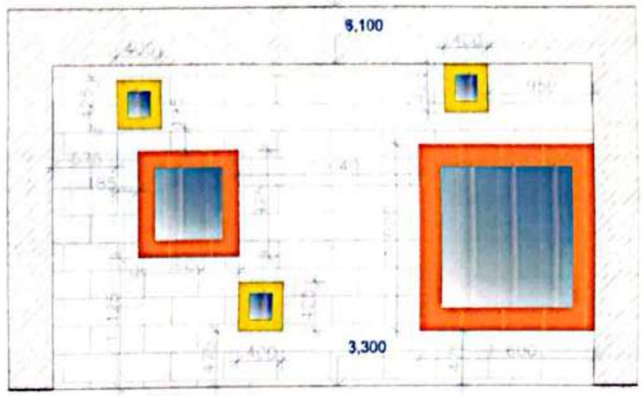

ՀԱՐԹ ՏԱՆԻՔԻ ԿՏՐՎԱԾՔ

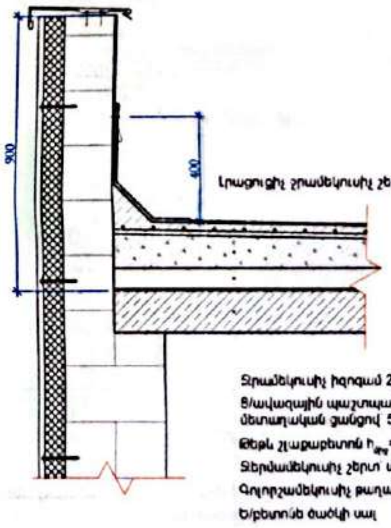

«ԱՐԽԻՏԵԿՏ» ՍՊԸ
ՓՈՐՁԱՔՆՆՈՒԹՅՈՒՆ
«__»__________ 20 թ.

ՀԱՐԹ ՏԱՆԻՔԻ ՇԵՐՏԵՐԻ ՏԱՐԱԾԱԿԱՆ ԿՏՐՎԱԾՔ

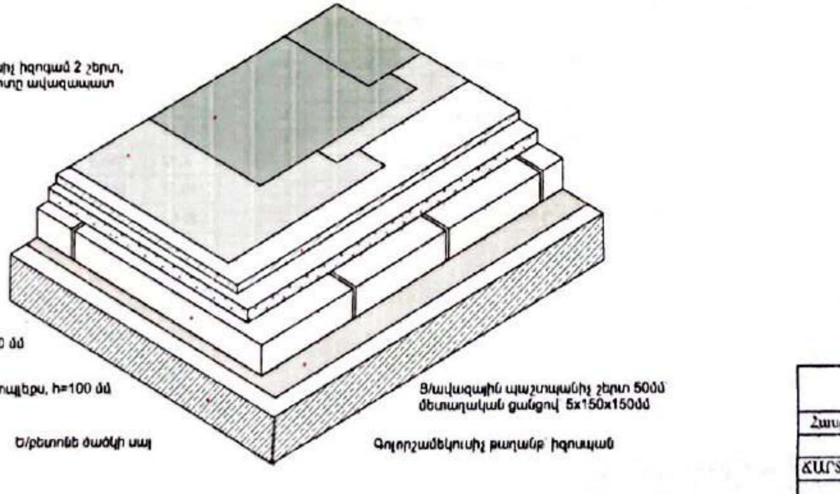

Մասիս համայնքի մանկապարտեզների կառուցում, հիմնանորոգում և բարեկարգում				Պատվեր «ԱՄՄՀ-ԳՀԾՁԲ-22/24-1»		
Հասցե՝ Մասիս համայնքի գ. Նոր Խարբերդում մանկապարտեզի կառուցում				Փուլ	Թերթ	Թերթեր
			ՃԱՐՏԱՐԱՊԵՏԱԿԱՆ ՄԱՍ	ԱՆ	Ճ-18	32
ՃԱՐՏԱՐԱՊԵՏ	Վ.ԹԻՐԱՔՅԱՆ		Պատուհանների հանգույցներ, տանիքի ծածկի կտրվածք	«ՀԱՅԱՐԱՇԵՆ» ՍՊԸ		

Ջրուցատաղավար Մ1:50

Հատակագիծ Մ1:50

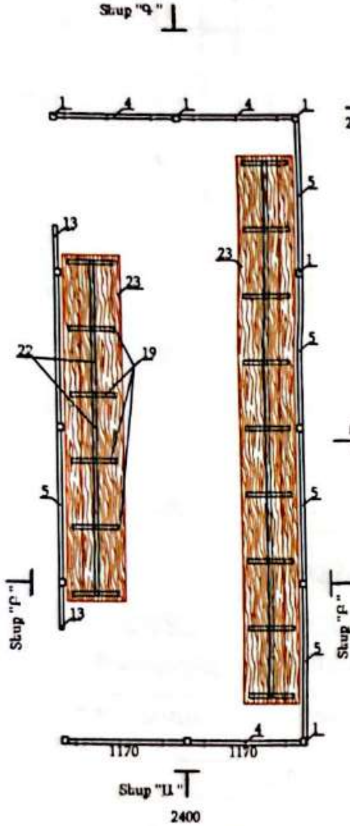

Տեսք "Ա" Մ1:50

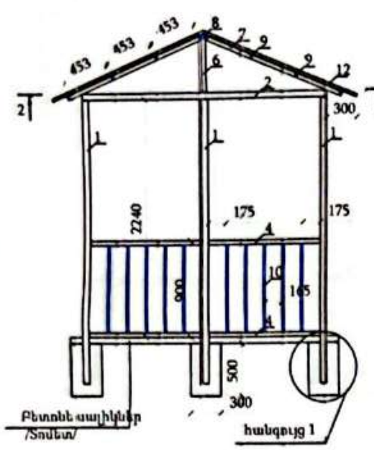

Կտրվածք 2-2 Մ1:50

Տեսք "Բ" Մ1:50

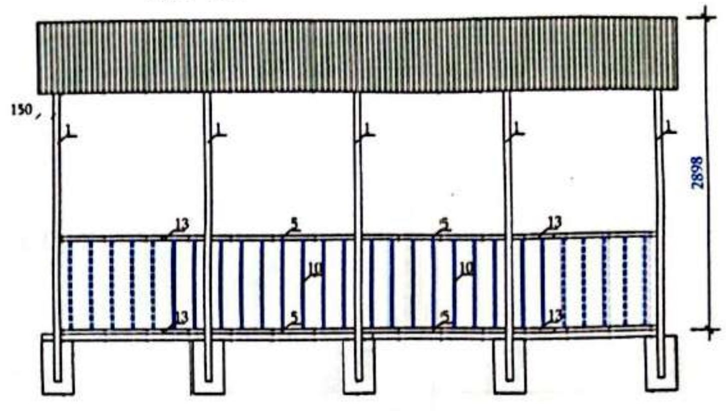

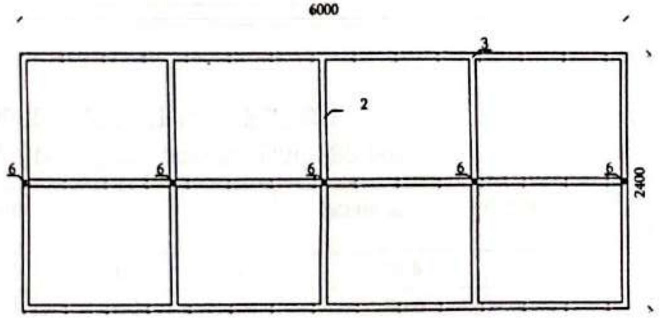

Հանգույց 1 Մ 1:25

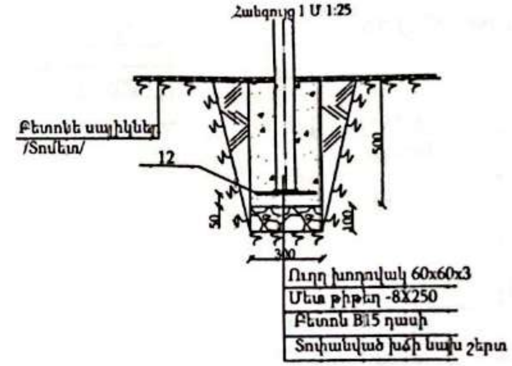

Տանիքի կոնստրուկտիվ լուծումներ Մ1:50

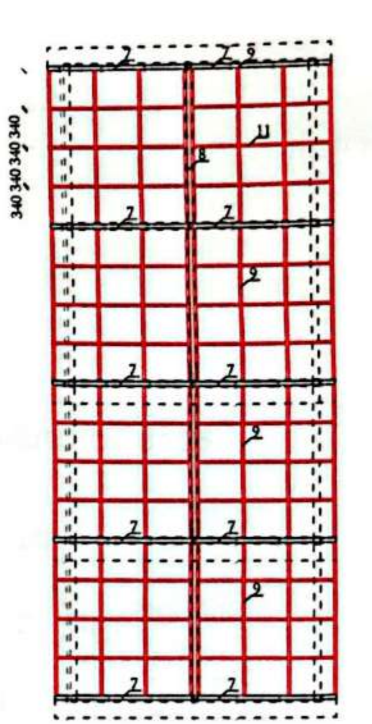

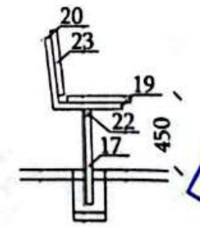

Հանգույց 2 Մ 1:25

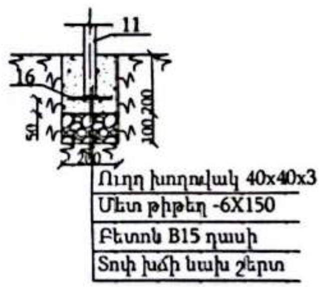

Ջրուցարան 2,4 x 3 արտաքին չափերով / 4հատ

Մետաղական տարրերի մասնագիր

ԴԻՐՔ	ՆՇԱՆԱԿՈՒՄԸ	ԱՆՎԱՆՈՒՄԸ		ՔԱՆ ՀՍ	ՔԱՇԸ ԿԳ	ԸՆԴ
1	ԳՕՍՏ30245-2003	□60x60x3	L = 2680	15	13.9	208.5
2	———"———	□60x60x3	L = 2400	5	12.45	62.25
3	———"———	□60x60x3	L =6000	3	15.57	46.71
4	———"———	□40x40x3	L = 1110	8	3.663	29.3
5	———"———	□40x40x3	L = 1410	12	4.653	55.84
6	———"———	□40x40x3	L = 520	5	1.716	5.148
7	———"———	□40x40x3	L = 1450	10	4.785	47.85
8	———"———	□40x40x3	L = 1420	4	4.686	18.75
9	ԳՕՍՏ8089-82	□20x20x2	L = 1420	32	1.5265	48.86
10	———"———	□20x20x2	L = 820	66	0.8815	58.18
11	———"———	□20x20x2	L = 455	72	0.489	35.21
12	ԳՕՍՏ 19903-74	Մետաղական թիթեղ 250x250x8		12	3.92	47.1
13	———"———	□40x40x3	L = 400	4	1.344	5.38
14	Մետաղական կղմինդր 165x3.3x2 19.2մ²					
15	Բետոն B15 դասի 0,54 մ³, տոփ խիճ 0,108 մ³					

Նստարանների մասնագիր

ԴԻՐՔ	ՆՇԱՆԱԿՈՒՄԸ	ԱՆՎԱՆՈՒՄԸ		ՔԱՆ ՀՍ	ՔԱՇԸ ԿԳ	ԸՆԴ
16	ԳՕՍՏ30245-2003	□40x40x3	L = 580	15	1.914	28.7
17	———"———	□40x40x3	L = 450	15	1.485	22.28
18	———"———	□40x40x3	L = 410	15	1.353	20.3
19	———"———	□40x40x3	L = 590	13	1.947	25.32
20	Փայտե չորսու 40x200 23.2գմ 0,1856խմ					
21	ԳՕՍՏ 19903-74	Մետ թիթեղ -150x8 L=150		12	1.4	16.8
22	Բետոն B15 դասի 0,096 մ³, տոփ խիճ 0,048 մ³					

«ԱՐՈՒՏԵԿՏ» ՍՊԸ ՓՈՐՁԱՔՆՆՈՒԹՅՈՒՆ "__" ______ 20 թ.

Մետաղե տարրերը ենթակա են ներկման յուղային ներկով, իսկ փայտե տարրերը երկշերտ լաքապատման:

Մասիս համայնքի մանկապարտեզների կառուցում, հիմնանորոգում և բարեկարգում				Պատվեր «ԱՄՄՀ-ԳՀԾՁԲ-22/24-1»
Հասցե` Մասիս համայնքի գ. Նոր Խարբերդում մանկապարտեզի կառուցում			Փուլ	Թերթ	Թերթեր
		ՃԱՐՏԱՐԱՊԵՏԱԿԱՆ ՄԱՍ	ԱՆ	Ճ- 19	32
ՃԱՐՏԱՐԱՊԵՏ	Կ.ԹԻՐԱՔՅԱՆ	Ջրուցատաղավար	«ՀԱԶԱՐԱՇԵՆ» ՍՊԸ		

Scanned with CamScanner

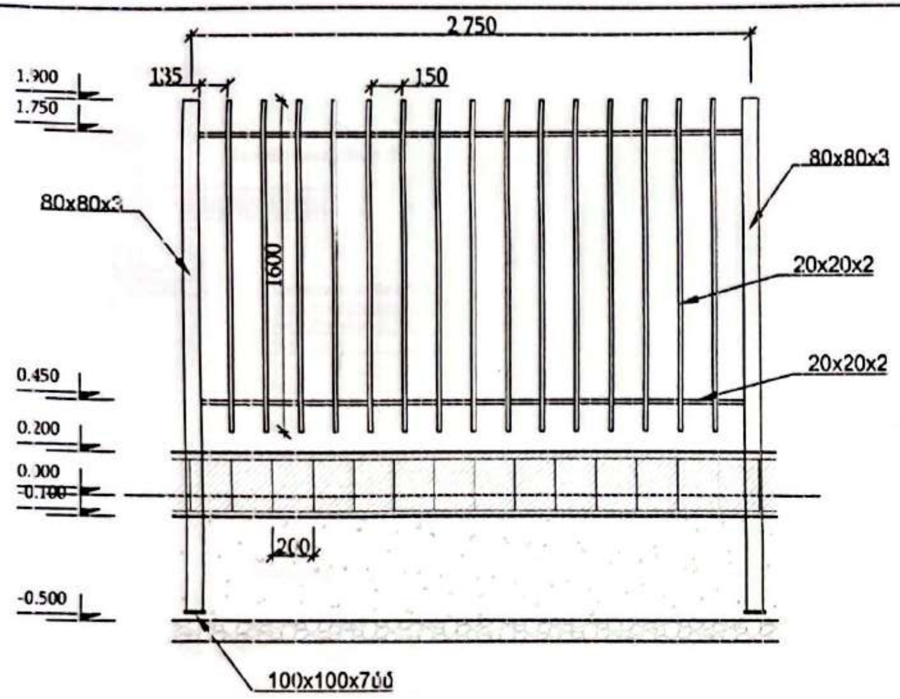

ԿՏՐՎԱԾՔ 1-1 Մ1:50

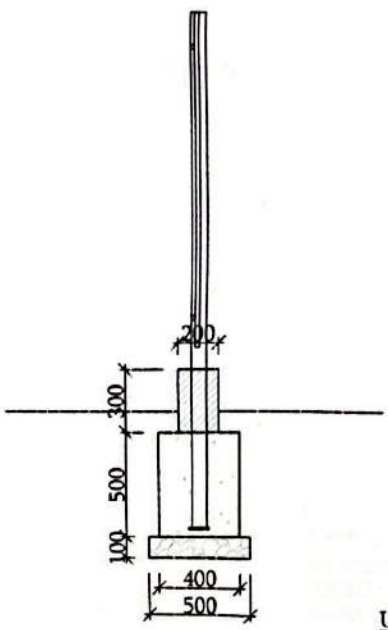

ՀԻՄՔԵՐԻ ԿՏՐՎԱԾՔ Մ1:25

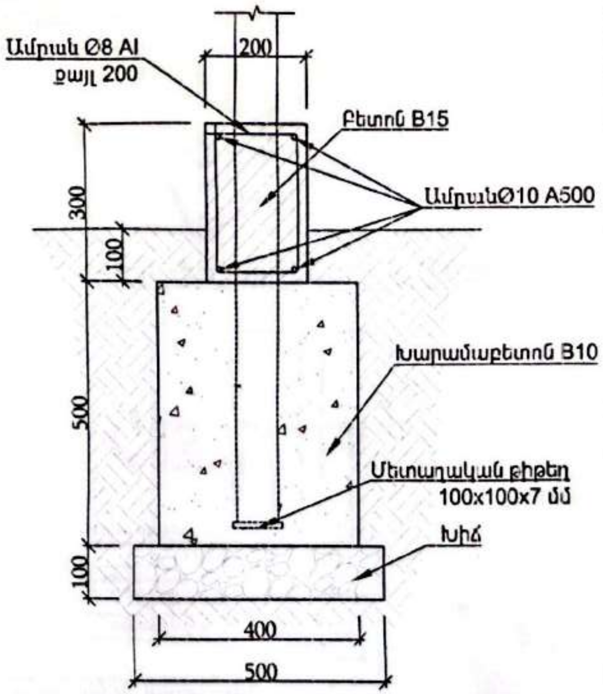

ՄԵՏԱՂԱԿԱՆ ՑԱՆԿԱՊԱՏԻ ՄԱՍՆԱԳԻՐ - 2.75 ԳՄ

/հաշվարկը կատարված է 1 հատվածի համար (Ընդ-293,0գմ)

դիրք N	ՆՇԱՆԱԿ.	ԱՆՎԱՆՈՒՄԸ	ԿՇԻՌԸ կգ	ԾԱՆՈԹ.
1		☐80x80x3մմ L=2500մմ 1 հատ	17.8	
2		☐20x20x2մմ L=1600մմ 15 հատ	25.8	
3		☐20x20x2մմ L=2670 2 հատ	5.74	
4		Թիթեղ 100x100x7 0.07քմ 1 հատ	0.65	
5		Ներկել 2 շերտ 2,9 քմ		
6	Հիմքեր			
7		Ø10 A500C L=2.75գմ 4 հատ	7	
8		Ø8 AI L=0.90գմ 15 հատ	6	
9	բետոն B15 դասի 0.168 ԽՄ			
10	խարամաբետոն B10 դասի 0.56 ԽՄ			
11	խիճ 0.14 ԽՄ			
12	Սրամուրճով փորում հիմքի համար 1.18 ԽՄ			
13	Ավելորդ գրունտի տեղափոխում 0.75 ԽՄ			
14	Ծխնի		15 հատ	
15	Կախովի փական		3 հատ	
16	Սողնակ		2 հատ	
17	Ձռնակ		5 հատ	

«ՄԻՆԻՏԵԽՍ» ՄՊԸ ՓՈՐՁԱՔՆՆՈՒԹՅՈՒՆ ___ 20 թ.

Մասիս համայնքի մանկապարտեզների կառուցում, հիմնանորոգում և բարեկարգում			Պատվեր «ՄՄՄՀ-ԳՀԾՁԲ-22/24-1»	
Հասցե՝ Մասիս համայնքի գ. Նոր Խարբերդում մանկապարտեզի կառուցում			Փուլ ԱՆ	Թերթ Ճ-20	Թերթեր 32
ՃԱՐՏԱՐԱՊԵՏ	ԿՈՒՐՂԱՍ.	ՃԱՐՏԱՐԱԳԵՏԱԿԱՆ ՄԱՍ Մետաղական ցանկապատ	«ՀԱՅՃԱՐԱՇԵՆ» ՍՊԸ	

Scanned with CamScanner

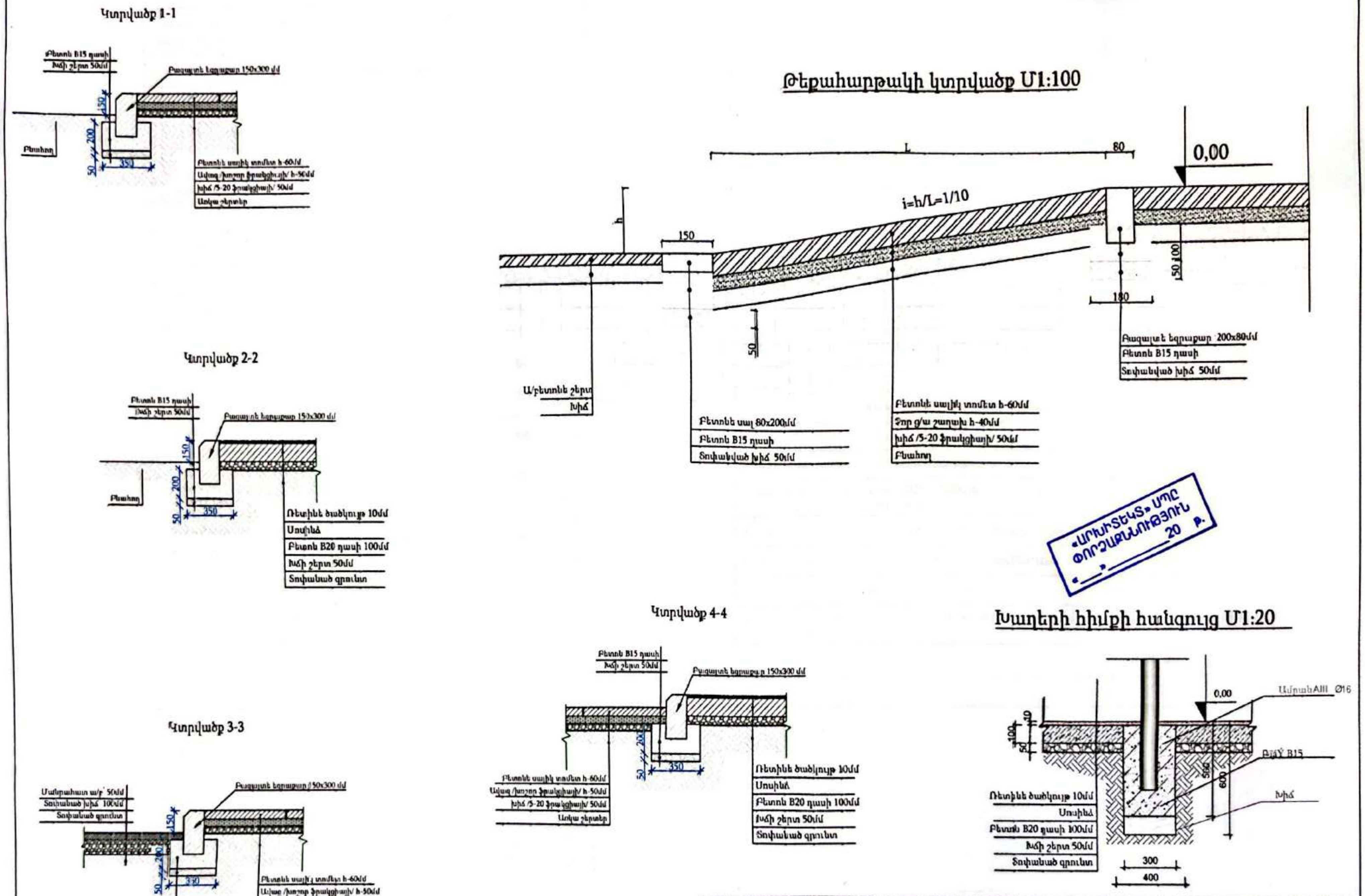

Մասիս համայնքի մանկապարտեզների կառուցում, հիմնանորոգում և բարեկարգում			Պատվեր «ԱՄՄՀ-ԳՀԾՁԲ-22/24-1»		
Հասցե՝ Մասիս համայնքի գ. Նոր Խարբերդում մանկապարտեզի կառուցում			Փուլ	Թերթ	Թերթեր
		ՃԱՐՏԱՐԱՊԵՏԱԿԱՆ ՄԱՍ	ԱՆ	Ճ- 21	32
ՃԱՐՏԱՐԱՊԵՏ	Կ.ԹԻՐԱՔՅԱՆ	Տարածքի բարեկարգման հանգույցներ	«ՀԱՅՃԱՐՏԱԾԵՆ» ՍՊԸ		

Scanned with CamScanner

Մասիս համայնքի գ. Նոր Խարբերդում մանկապարտեզի կառուցման և տարածքի բարեկարգման աշխատանքների իրականացման մասնագիր			
Հողային աշխատանքներ			
1	4-րդ կարգի գրունտի քանդում և տեղափոխում	3040	խմ
2	Ետլիցք նոր բերված 2-րդ կարգի գրունտով՝ տոփանումով, էքսկավատորով	750	խմ
3	Ետլիցք նոր բերված 2-րդ կարգի գրունտով՝ տոփանումով, ձեռքով	30	խմ
Արտաքին պատերի իրականացում, հարդարում			
1	Արտաքին պատերի շարվածք պեմզաբլոկից 200 մմ հաստությամբ	108.0	խմ
2	Ամրան Ф12A500C	961.2	կգ
3	Ամրան Ф10A500C	664.2	կգ
4	Լցանյութ B7.5 դասի բետոն	54.0	խմ
5	Ջերմամեկուսիչ՝ 100 մմ հաստությամբ պենոպլեքս	790	քմ
6	Ճեղերի սվաղում ց/ավազե շաղախով՝ մետաղական (ռաբիցա) ցանցով (73գմ)	11	քմ
7	Պատերի սվաղում ց/ավազե շաղախով՝ մետաղական (ռաբիցա) ցանցով	790	քմ
8	Պատերի ներկում ճակատային դեկորատիվ ներկով՝ ծեփամածկումով	790	քմ
9	Ճեղերի ներկում ճակատային դեկորատիվ ներկով՝ ծեփամածկումով (62.8գմ)	9.42	քմ
10	Ցոկոլային հատվածի երեսպատում բազալտե սալերով 30 մմ հաստությամբ	73.2	քմ
11	Արտաքին աստիճանների և հարթակների երեսպատում բազալտե սալերով 30 մմ հաստությամբ	95.0	քմ
Ներքին պատերի իրականացում, հարդարում			
1	Միջնորմների իրականացում պեմզաբլոկից 200 մմ հաստությա	106.3	խմ
2	Ամրան Ф12A500C	946.1	կգ
3	Ամրան Ф10A500C	664.2	կգ
4	Լցանյութ B7.5 դասի բետոն	53.15	խմ
5	Միջնորմների իրականացում պեմզաբլոկից 100 մմ հաստությա	46	խմ
6	Ամրան Ф12A500C	818.8	կգ
7	Ամրան Ф10A500C	565.8	կգ
8	Լցանյութ B7.5 դասի բետոն	18.4	խմ
9	Պատերին գաջե սվաղի իրականացում	1700	քմ
10	Ճեղերին գաջե սվաղի իրականացում	9.42	քմ
11	Ճեղերի ներկում լատեքսային ներկով՝ ծեփամածկումով	9.42	քմ
12	Պատերի ներկում լատեքսային ներկով՝ ծեփամածկումով	1700	քմ
13	Պատերի սվաղում բաց կետերում ց/ավազե շաղախով 30մմ հաստ. մետաղական (ռաբիցա) ցանցով	470	քմ
14	Պատերի երեսպատում հախճասալով բաց կետերում	470	քմ
Հարթ տանիքի իրականացում			
1	Գոլորշամեկուսիչ թաղանթ՝ իզոսպան	643.2	քմ
2	Ջերմամեկուսիչ՝ 100 մմ հաստությամբ պենոպլեքս	612	քմ
3	Թեթև շլաքաբետոն h միջ=80 մմ	49	խմ
4	Ց/ավազային պաշտպանիչ շերտ 50մմ՝ մետաղական ցանցով՝ 5x150x150մմ	32	խմ
5	Ջրամեկուսիչ իզոգամ 2 շերտ, վերին շերտը ավազապատ	654	քմ
6	Ցինկապատ թիթեղ (գլխադիր)	73	քմ
Հատակածածկույթների իրականացում			
1	Հատակների ջրամեկուսացում՝ 1 շերտ իզոգամ	865	քմ
2	Խճի շերտ տոփանումով 200մմ (-2.700 նիշում)	132	խմ
3	B20 Դասի բետոնի շերտ 100մմ (150x150x5 մմ մետաղական ցանցով ցանցով) (-2.700 նիշում)	66	խմ
4	Հատակների ց/ավազե հարթեցնող շերտի իրականացում 40մմ	1883.1	քմ
5	Սամլոգրանիտե հատակի իրականացւմ 600x600*10մմ	469	քմ
6	Սամլոգրանիտե շրիշակների իրականացում	190	գմ
7	Լամինատե հատակի իրականացում իր շրիշակների և սպունգի հետ համատեղ	656.9	քմ
8	Խեցեսալե հատակների իրականացում	97.21	քմ
9	Խեցեսալե շրիշակների իրականացում	149	գմ

«ԱՐԽԻՏԵԿՏ» ՍՊԸ
ՓՈՐՁԱՔՆՆՈՒԹՅՈՒՆ
«__» ______ 20 թ.

Մասիս համայնքի մանկապարտեզների կառուցում, հիմնանորոգում և բարեկարգում			Պատվեր «ԱՄՄՀ-ԳՀԾՁԲ-22/24-1»		
Հասցե՝ Մասիս համայնքի գ. Նոր Խարբերդում մանկապարտեզի կառուցում			Փուլ	Թերթ	Թերթեր
ՃԱՐՏԱՐԱՊԵՏԱԿԱՆ ՄԱՍ			ԱՆ	Ճ- 22	32
ՃԱՐՏԱՐԱՊԵՏ	Կ.ԹԻՐԱՔՅԱՆ		Աշխատանքների իրականացման մասնագիր	«ՀԱՅՃԱՐԱՇԵՆ» ՍՊԸ	

Առաստաղների իրականացում				
1	Առաստաղների բարձրորակ ավաղում գաջե շաղախով	1165		Քմ
2	Սանհանգույցներում առաստաղների ավաղում ց/ավազե շաղախով	58,1		Քմ
3	Առաստաղների լավորակ ներկում լատեքսային ներկով՝ ծեփամածկումով	1165		Քմ
4	Սանհանգույցներում առաստաղների իրականացում պլաստմասե շերտաթերթերով	58,1		Քմ
Դռներ և պատուհաններ				
1	Ալյումինե ուղանկյուն պրոֆիլներով պատուհաններ, երկշերտ ապակիով	բացվող մաս	87,2	Քմ
		չբացվող մաս	42,56	Քմ
2	Պատուհանների արտաքին շեպերի երեսպատում alucobond-ից	84		Քմ
3	Արտաքին պատուհանագոգերի տեղադրում՝ բազալտե 30մմ հաստ. սալիկներից, 150մմ լայնությամբ	10,2		Գմ
4	Ներքին պատուհանագոգերի տեղադրում ՊՎՔ 200մմ լայնությամբ	10,2		Գմ
5	Ուղանկյուն ալյումինե պրոֆիլներով ապակե դուռ արտաքին դուռ, երկշերտ ապակիով՝ ֆրամուգայով և կողային պանելներով:	բացվող մաս	19,95	Քմ
		չբացվող մաս	7,97	Քմ
6	Ուղանկյուն մետաղապլաստե պրոֆիլներով ապակեպատ ներքին դուռ, երկշերտ ապակիով՝ ֆրամուգայով և կողային պանելներով:	բացվող մաս	27	Քմ
		չբացվող մաս	8,1	Քմ
7	Մետաղապլաստե ներքին խուլ դռներ	41,58		Քմ
8	Արտաքին մետաղական խուլ դուռ	1,89		Քմ
Ե/բետոնե աստիճանավանդակի հարդարում				
1	Աստիճանների և հարթակների երեսպատում չսահող մամլոգրանիտե սալերով	15		Քմ
2	Աստիճանատակերի և հարթակների ավաղում գաջե շաղախով	12,8		Քմ
3	Աստիճանատակերի և հարթակների լավորակ ներկում ծեփամածկումով	12,8		Քմ
4	Ալյումինե բազրիքների տեղադրում 90սմ բարձրությամբ	25		Գմ
5	Մետաղական ուղղանկյուն խողովակներից բազրիքի իրականացում նկուղային հարկում	13		Գմ

Տարածքի բարեկարգում			
1	4-րդ կարգի գրունտի քանդում և տեղափոխում եզրաքարերի համար	80	խմ
2	Ետլիցք նոր բերված 2-րդ կարգի գրունտով՝ տոփանումով	35.3	խմ
3	Բազալտե 300x150 մմ եզրաքարերի տեղադրում՝ B15 դասի բետոնե հիմքով	485	գմ
4	Ճ.ճ. նախաշերտի իրականացում 50մմ հաստությամբ եզրաքարերի տակ	8.5	խմ
5	Բետոնե սալիկների իրականացում 60 մմ	482	քմ
6	Ավազ խոշոր ֆրակցիայի բետոնե սալիկների տակ՝ 50մմ	24.10	խմ
7	Ճ.ճ. շերտ 5-20 ֆրակցիայի բետոնե սալիկների տակ՝ 100 մմ	48.20	խմ
8	Ռետինե ծածկույթի իրականացում մանրահատիկից 1-3 մմ ֆրակցիա 10մմ հաստությամբ	144	քմ
9	B20 դասի բետոնի շերտ ռետինե ծածկույթի տակ 100մմ (200x200 մմ ցանցով)	14.4	խմ
10	Ճ.ճ. շերտ ռետինե ծածկույթի տակ 50 մմ	7.2	խմ
11	Մանրահատիկ ասֆալտբետոնե ծածկույթի իրականացում 50 մմ հաստությամբ	2680	քմ
12	Ճ.ճ. շերտ ասֆալտբետոնե ծածկույթի տակ 100 մմ	268.0	խմ
13	Սղարան	2	հատ
14	Ուղղաձիգ ճոճանակ	2	հատ
15	Հորիզոնական ճոճանակ	2	հատ
16	Կարուսել	2	հատ
17	Խաղերի հիմքերի իրականացում B15 դասի բետոնով	1.08	խմ
Նկուղային հարկի հարդարման աշխատանքներ			
1	Մուտքի հենապատի երեսպատում բազալտե 30մմ հաստությամբ սալիկներով	18.8	քմ
2	Հենապատի բազալտե գլխադիրի իրականացում 30մմ հաստ. սալիկներով՝ 350մմ լայնությամբ	6.7	գմ
3	Մուտքի աստիճանների և հարթակի երեսպատում բազալտե 30մմ հաստությամբ սալիկներով	8.3	քմ
4	Պատերի ց/ավազե սվաղի իրականացում	432.0	քմ
5	Պատերի լավորակ ներկում լատեքսային ներկով՝ ծեփամածկու	432.0	քմ
6	Առաստաղի ց/ավազե սվաղի իրականացում	675.4	քմ
7	Առաստաղի լավորակ ներկում լատեքսային ներկով՝ ծեփամածկումով	675.4	քմ
8	Մամլոգրանիտե հատակի իրականացում 600*600*10մմ	634.0	քմ
9	Մամլոգրանիտե շրիշակների իրականացում	141.0	գմ

«ԱՐՍԻՏԵԿՏՍ» ՍՊԸ ՓՈՐՁԱՔՆՆՈՒԹՅՈՒՆ ___ 20 թ.

Մասիս համայնքի մանկապարտեզների կառուցում, հիմնանորոգում և բարեկարգում			Պատվեր «ԱՄՄՀ-ԳՀԾՁԲ-22/24-1»		
Հասցե Մասիս համայնքի գ. Նոր Խարբերդում մանկապարտեզի կառուցում			Փուլ	Թերթ	Թերթեր
	ՃԱՐՏԱՐԱՊԵՏԱԿԱՆ ՄԱՍ		ԱՆ	Ճ- 23	32
ՃԱՐՏԱՐԱՊԵՏ	Կ.ԹԻՐԱՔՅԱՆ	Աշխատանքների իրականացման մատնագիր	«ՀԱՅԱՐԱԾԵՆ» ՍՊԸ		